รายงานสถานการณ์สาธารณภัย

กรมป้องกันและบรรเทาสาธารณภัย กระทรวงมหาดไทย

ศูนย์อำนวยการบรรเทาสาธารณภัย (ส่วนปฏิบัติการ) https://direct.disaster.go.th/directing/home

โทรสาร 0-2241-7450-6 สายด่วนนิรภัย 1784 Line @1784DDPM

รายงานที่ 573/2569 **วันที่ 14 ตุลาคม 2569** **(เวลา 06.00 น.)**

กรมป้องกันและบรรเทาสาธารณภัยขอรายงานสถานการณ์สาธารณภัยประจำวัน ดังนี้

1. สถานการณ์สาธารณภัย

อุทกภัย

ห้วงวันที่ 16 ก.ย. - 14 ต.ค. 69 มีสถานการณ์อุทกภัยในพื้นที่ **50 จ.** (เชียงราย แม่ฮ่องสอน เชียงใหม่ ลำพูน พะเยา น่าน ลำปาง แพร่ ตาก เพชรบูรณ์ พิษณุโลก กำแพงเพชร พิจิตร นครสวรรค์ บุรีรัมย์ ยโสธร ชัยภูมิ สุรินทร์ นครราชสีมา อุทัยธานี ลพบุรี สิงห์บุรี ชัยนาท สุพรรณบุรี กาญจนบุรี อ่างทอง พระนครศรีอยุธยา สมุทรปราการ สระบุรี ปทุมธานี นนทบุรี นครปฐม ราชบุรี สมุทรสาคร สมุทรสงคราม เพชรบุรี นครนายก ปราจีนบุรี ฉะเชิงเทรา สระแก้ว ชลบุรี ระยอง จันทบุรี ตราด ชุมพร ระนอง สุราษฎร์ธานี กระบี่ พังงา สตูล) **312 อ. 2,028 ต. 15,136 ม. และกรุงเทพมหานคร ประชาชนได้รับผลกระทบ 1,482,603 ครัวเรือน 4,234,871 คน มีผู้เสียชีวิต 72 ราย** (จ.เชียงใหม่ 1 ราย ตาก 1 ราย สิงห์บุรี 2 ราย สุพรรณบุรี 5 ราย กาญจนบุรี 2 ราย สระบุรี 1 ราย พระนครศรีอยุธยา 1 ราย สมุทรปราการ 9 ราย ปทุมธานี 2 ราย สระแก้ว 6 ราย ปราจีนบุรี 25 ราย ฉะเชิงเทรา 4 ราย ระยอง 1 ราย จันทบุรี 2 ราย นครนายก 4 ราย สมุทรสงคราม 2 ราย และ กรุงเทพมหานคร 4 ราย) **และไม่มีผู้ได้รับบาดเจ็บ**

ปัจจุบันยังคงมีสถานการณ์ในพื้นที่ 20 จ. (พิษณุโลก นครสวรรค์ อุทัยธานี ลพบุรี สิงห์บุรี ชัยนาท สุพรรณบุรี กาญจนบุรี อ่างทอง พระนครศรีอยุธยา สมุทรปราการ ปทุมธานี นครปฐม ราชบุรี สมุทรสงคราม เพชรบุรี นครนายก ปราจีนบุรี ฉะเชิงเทรา ชลบุรี) **99 อ. 807 ต. 6,071 ม. และกรุงเทพมหานคร ประชาชนได้รับผลกระทบ 905,233 ครัวเรือน 2,449,019 คน**

จังหวัด	ผลกระทบ			รายชื่ออำเภอ	ผลกระทบ				สถานการณ์ปัจจุบัน
	อำเภอ	ตำบล	หมู่บ้าน		ครัวเรือน	เสียชีวิต	บาดเจ็บ	สูญหาย	
ภาคเหนือ รวม 2 จังหวัด 10 อ. 86 ต. 596 ม. ประชาชนได้รับผลกระทบ 5,173 ครัวเรือน									
1. พิษณุโลก	1	3	5	บางระกำ	65	-	-	-	ระดับน้ำลดลง
2. นครสวรรค์	9	83	591	พยุหะคีรี ตาคลี บรรพตพิสัย เก้าเลี้ยว เมืองฯ ชุมแสง ท่าตะโก โกรกพระ หนองบัว	5,108	-	-	-	ระดับน้ำลดลง

จังหวัด	ผลกระทบ			รายชื่ออำเภอ	ผลกระทบ				สถานการณ์ปัจจุบัน
	อำเภอ	ตำบล	หมู่บ้าน		ครัวเรือน	เสียชีวิต	บาดเจ็บ	สูญหาย	
ภาคกลาง รวม 14 จังหวัด 68 อ. 534 ต. 3,590 ม. ประชาชนได้รับผลกระทบ 402,447 ครัวเรือน									
3. อุทัยธานี	1	10	61	เมืองฯ	1,080	-	-	-	ระดับน้ำลดลง
4. ลพบุรี	1	8	33	บ้านหมี่	1,177	-	-	-	ระดับน้ำลดลง
5.ชัยนาท	1	5	32	สรรพยา	4,640	-	-	-	ระดับน้ำลดลง
6. สิงห์บุรี	3	10	38	อินทร์บุรี พรหมบุรี เมืองฯ	1,808	2	-	-	ระดับน้ำลดลง
7. สุพรรณบุรี	8	66	540	บางปลาม้า สองพี่น้อง ดอนเจดีย์ ศรีประจันต์ เมืองฯ สามชุก อู่ทอง เดิมบางนางบวช	20,369	5	-	-	ระดับน้ำลดลง
8. กาญจนบุรี	4	7	13	ด่านมะขามเตี้ย เมืองฯ สังขละบุรี ท่าม่วง	243	2	-	-	ระดับน้ำลดลง
9. อ่างทอง	6	46	188	ป่าโมก ไชโย เมืองฯ วิเศษชัยชาญ สามโก้ โพธิ์ทอง	1,780	-	-	-	ระดับน้ำลดลง
10.พระนครศรีอยุธยา	16	205	1,360	เสนา บางบาล ผักไห่ บางไทร พระนครศรีอยุธยา บางปะอิน บางปะหัน ลาดบัวหลวง อุทัย นครหลวง วังน้อย ท่าเรือ ภาชี บ้านแพรก บางซ้าย มหาราช	69,087	1	-	-	ระดับน้ำลดลง
11. สมุทรปราการ	2	7	47	บางเสาธง บางบ่อ	3,980	9	-	-	ระดับน้ำลดลง
12. ปทุมธานี	7	60	507	ธัญบุรี เมืองฯ สามโคก คลองหลวง ลำลูกกา หนองเสือ ลาดหลุมแก้ว	248,818	2	-	-	ระดับน้ำลดลง
13. นครปฐม	2	31	303	บางเลน สามพราน	21,488	-	-	-	ระดับน้ำลดลง

จังหวัด	ผลกระทบ			รายชื่ออำเภอ	ผลกระทบ				สถานการณ์ปัจจุบัน
	อำเภอ	ตำบล	หมู่บ้าน		ครัวเรือน	เสียชีวิต	บาดเจ็บ	สูญหาย	
14. ราชบุรี	9	31	162	โพธาราม เมืองฯ ดำเนินสะดวก บ้านโป่ง วัดเพลง จอมบึง ปากท่อ บางแพ สวนผึ้ง	11,689	-	-	-	ระดับน้ำลดลง
15. สมุทรสงคราม	3	33	255	เมืองฯ อัมพวา บางคนที	15,870	2	-	-	ระดับน้ำลดลง
16. เพชรบุรี	5	15	51	แก่งกระจาน ท่ายาง เมืองฯ เขาย้อย หนองหญ้าปล้อง	418	-	-	-	ระดับน้ำลดลง
ภาคตะวันออก รวม 4 จังหวัด 21 อ. 187 ต. 1,885 ม. ประชาชนได้รับผลกระทบ 168,613 ครัวเรือน									
17. นครนายก	4	40	490	ปากพลี เมืองฯ บ้านนา องครักษ์	53,490	4	-	-	ระดับน้ำลดลง
18. ปราจีนบุรี	7	65	691	กบินทร์บุรี เมืองฯ ศรีมหาโพธิ ประจันตคาม บ้านสร้าง ศรีมโหสถ นาดี	59,727	25	-	-	ระดับน้ำลดลง
19. ฉะเชิงเทรา	8	75	667	บางน้ำเปรี้ยว บางคล้า พนมสารคาม แปลงยาว เมืองฯ บ้านโพธิ์ คลองเขื่อน ราชสาส์น	54,729	4	-	-	ระดับน้ำลดลง
20. ชลบุรี	2	7	37	พนัสนิคม พานทอง	667	-	-	-	ระดับน้ำลดลง
กรุงเทพมหานคร ประชาชนได้รับผลกระทบ 329,000 ครัวเรือน									
21.กรุงเทพมหานคร	-	-	-	-	329,000	4	-	-	ระดับน้ำลดลง

1) จ.พิษณุโลก วันที่ 8-14 ต.ค. 69 เกิดเหตุน้ำล้นตลิ่งเข้าท่วมในพื้นที่ **1 อ. 3 ต. 5 ม.** ได้แก่ **อ.บางระกำ ประชาชนได้รับผลกระทบ 65 ครัวเรือน 204 คน ไม่มีผู้ได้รับบาดเจ็บและไม่มีผู้เสียชีวิต** โดย สนง.ปภ.จ.พิษณุโลก อำเภอ จนท.ตร. อปท. จิตอาสา อปพร. อาสาสมัคร มูลนิธิ พร้อมหน่วยงานที่เกี่ยวข้องเข้าให้การช่วยเหลือยกของขึ้นที่สูงและเร่งระบายน้ำออกจากพื้นที่ **ระดับน้ำลดลง**





2) จ.นครสวรรค์ วันที่ 20 ก.ย. - 14 ต.ค. 69 เกิดฝนตกหนักน้ำท่วมในพื้นที่ **14 อ. 105 ต. 735 ม.** ได้แก่ **อ.พยุหะคีรี อ.ไพศาลี อ.ท่าตะโก อ.บรรพตพิสัย อ.ลาดยาว อ.เก้าเลี้ยว อ.เมืองฯ อ.ชุมแสง อ.ตากฟ้า อ.แม่วงก์ อ.ตาคลี อ.ชุมตาบง อ.โกรกพระ อ.หนองบัว ประชาชนได้รับผลกระทบ 15,436 ครัวเรือน 48,469 คน ไม่มีผู้ได้รับบาดเจ็บและไม่มีผู้เสียชีวิต** โดย สนง.ปภ.จ.นครสวรรค์ อำเภอ จนท.ตร. อปท. จิตอาสา อปพร. อาสาสมัคร มูลนิธิ พร้อมหน่วยงานที่เกี่ยวข้องเข้าให้การช่วยเหลือยกของขึ้นที่สูงและเร่งระบายน้ำออกจากพื้นที่ ทั้งนี้ ศูนย์ ปภ.เขต 8 กำแพงเพชร สนับสนุน รถผลิตน้ำดื่ม 1 คัน รถประกอบอาหาร 1 คัน รถบรรทุกเครื่องสูบน้ำระยะไกล 2 คัน เรือท้องแบน 5 ลำ เรือกู้ภัยเปิดหัว 2 ลำ เรือพาย 10 ลำ **เปิดศูนย์พักพิง 5 แห่ง ในพื้นที่ 3 อ.** ดังนี้ **อ.ตาคลี** (ศูนย์พักพิง 3 แห่ง มีผู้เข้าพัก 41 คน) **อ.ท่าตะโก** (ศูนย์พักพิง 1 แห่ง มีผู้เข้าพัก 2 คน) **อ.ลาดยาว** (ศูนย์พักพิง 1 แห่ง มีผู้เข้าพัก 15 คน)

ปัจจุบันมีสถานการณ์ในพื้นที่ 9 อ. 83 ต. 591 ม. ได้แก่ **อ.พยุหะคีรี อ.ท่าตะโก อ.บรรพตพิสัย อ.เก้าเลี้ยว อ.เมืองฯ อ.ชุมแสง อ.ตาคลี อ.โกรกพระ อ.หนองบัว ประชาชนได้รับผลกระทบ 5,108 ครัวเรือน 16,039 คน ระดับน้ำลดลง**





3) จ.อุทัยธานี วันที่ 22 ก.ย. - 14 ต.ค. 69 เกิดฝนตกหนักน้ำไหลหลากในพื้นที่ **8 อ. 68 ต. 558 ม.** ได้แก่ **อ.หนองฉาง อ.ห้วยคต อ.สว่างอารมณ์ อ.หนองขาหย่าง อ.บ้านไร่ อ.ลานสัก อ.เมืองฯ อ.ทัพทัน ประชาชนได้รับผลกระทบ 4,957 ครัวเรือน 10,580 คน ไม่มีผู้ได้รับบาดเจ็บและไม่มีผู้เสียชีวิต** โดย ศปภ.เขต 16 ชัยนาท สนง.ปภ.จ.อุทัยธานี อำเภอ จนท.ตร. อปท. จิตอาสา อปพร. อาสาสมัคร มูลนิธิ พร้อมหน่วยงาน ที่เกี่ยวข้องเข้าให้การช่วยเหลือยกของขึ้นที่สูงและเร่งระบายน้ำออกจากพื้นที่

ปัจจุบันมีสถานการณ์ในพื้นที่ 1 อ. 10 ต. 61 ม. ได้แก่ **อ.เมืองฯ ประชาชนได้รับผลกระทบ 1,080 ครัวเรือน 2,557 คน ระดับน้ำลดลง**





4) จ.ลพบุรี วันที่ 25 ก.ย. - 14 ต.ค. 69 เกิดฝนตกหนักน้ำไหลหลากในพื้นที่ **6 อ. 30 ต. 104 ม.** ได้แก่ **อ.เมืองฯ อ.ท่าหลวง อ.พัฒนานิคม อ.โคกสำโรง อ.บ้านหมี่ อ.สระโบสถ์ ประชาชนได้รับผลกระทบ 2,435 ครัวเรือน 5,603 คน ไม่มีผู้ได้รับบาดเจ็บและไม่มีผู้เสียชีวิต** โดย สนง.ปภ.จ.ลพบุรี อำเภอ จนท.ตร. อปท. จิตอาสา อปพร. อาสาสมัคร มูลนิธิ หน่วยงานที่เกี่ยวข้องเข้าให้การช่วยเหลือยกของขึ้นที่สูงและเร่งระบายน้ำออกจากพื้นที่

ปัจจุบันยังมีสถานการณ์ในพื้นที่ 1 อ. 8 ต. 33 ม. ได้แก่ อ.บ้านหมี่ ประชาชนได้รับผลกระทบ 1,177 ครัวเรือน 2,474 คน ระดับน้ำลดลง





5) จ.ชัยนาท วันที่ 26 ก.ย. - 14 ต.ค. 69 เกิดฝนตกหนักน้ำท่วมในพื้นที่ **8 อ. 51 ต. 356 ม.** ได้แก่ **อ.เมืองฯ อ.มโนรมย์ อ.วัดสิงห์ อ.สรรพยา อ.หันคา อ.หนองมะโมง อ.สรรคบุรี อ.เนินขาม ประชาชนได้รับผลกระทบ 8,440 ครัวเรือน 24,222 คน ไม่มีผู้ได้รับบาดเจ็บและไม่มีผู้เสียชีวิต** โดย ศูนย์ ปภ. เขต 16 ชัยนาท สนง.ปภ.จ.ชัยนาท อำเภอ จนท.ตร. อปท. จิตอาสา อปพร. อาสาสมัคร มูลนิธิ พร้อมหน่วยงานที่เกี่ยวข้องเข้าให้การช่วยเหลือยกของขึ้นที่สูงและเร่งระบายน้ำออกจากพื้นที่

ปัจจุบันยังมีสถานการณ์ในพื้นที่ 1 อ. 5 ต. 32 ม. ได้แก่ อ.สรรพยา ประชาชนได้รับผลกระทบ 4,640 ครัวเรือน 11,178 คน ระดับน้ำลดลง





6) จ.สิงห์บุรี วันที่ 24 ก.ย. - 14 ต.ค. 69 เกิดเหตุน้ำล้นตลิ่ง เนื่องจากเขื่อนเจ้าพระยาระบายน้ำเพิ่มมากขึ้นเข้าท่วมในพื้นที่ **3 อ. 10 ต. 38 ม. 9 ชุมชน** ได้แก่ **อ.อินทร์บุรี อ.พรหมบุรี อ.เมืองฯ ประชาชนได้รับผลกระทบ 1,808 ครัวเรือน 4,517 คน มีผู้เสียชีวิต 2 ราย และไม่มีผู้ได้รับบาดเจ็บ** โดย ศูนย์ ปภ.เขต 16 ชัยนาท สนง.ปภ.จ.สิงห์บุรี อำเภอ จนท.ตร. อปท. จิตอาสา อปพร. อาสาสมัคร มูลนิธิ พร้อมหน่วยงานที่เกี่ยวข้องเข้าให้การช่วยเหลือยกของขึ้นที่สูงและเร่งระบายน้ำออกจากพื้นที่ **ระดับน้ำลดลง**






7) จ.สุพรรณบุรี วันที่ 17 ก.ย. - 14 ต.ค. 69 เกิดฝนตกหนักและน้ำล้นตลิ่งเข้าท่วมในพื้นที่ **10 อ. 107 ต. 935 ม. 19 ชุมชน** ได้แก่ **อ.บางปลาม้า อ.สองพี่น้อง อ.เมืองฯ อ.ศรีประจันต์ อ.ดอนเจดีย์ อ.สามชุก อ.เดิมบางนางบวช อ.อู่ทอง อ.ด่านช้าง อ.หนองหญ้าไซ ประชาชนได้รับผลกระทบ 28,550 ครัวเรือน 89,647 คน มีผู้เสียชีวิต 5 ราย และไม่มีผู้ได้รับบาดเจ็บ** โดย สนง.ปภ.จ.สุพรรณบุรี อำเภอ อปท. จิตอาสา อปพร. อาสาสมัคร มูลนิธิ พร้อมหน่วยงานที่เกี่ยวข้องเข้าให้การช่วยเหลือยกของขึ้นที่สูง และเร่งระบายน้ำออกจากพื้นที่

ปัจจุบันยังมีสถานการณ์ในพื้นที่ 8 อ. 66 ต. 540 ม. ได้แก่ อ.บางปลาม้า อ.สองพี่น้อง อ.เมืองฯ อ.ศรีประจันต์ อ.ดอนเจดีย์ อ.สามชุก อ.เดิมบางนางบวช อ.อู่ทอง ประชาชนได้รับผลกระทบ 20,369 ครัวเรือน 63,959 คน ระดับน้ำลดลง





8) จ.กาญจนบุรี วันที่ 27 ก.ย. - 14 ต.ค. 69 เกิดฝนตกหนักน้ำล้นตลิ่งเข้าท่วมในพื้นที่ **13 อ. 93 ต. 914 ม.** ได้แก่ **อ.ไทรโยค อ.เลาขวัญ อ.ห้วยกระเจา อ.หนองปรือ อ.พนมทวน อ.ด่านมะขามเตี้ย อ.ท่าม่วง อ.ท่ามะกา อ.บ่อพลอย อ.ศรีสวัสดิ์ อ.ทองผาภูมิ อ.เมืองฯ อ.สังขละบุรี ประชาชนได้รับผลกระทบ 10,250 ครัวเรือน 32,185 คน มีผู้เสียชีวิต 2 ราย และไม่มีผู้ได้รับบาดเจ็บ** โดย สนง.ปภ.จ.กาญจนบุรี อำเภอ จนท.ตร. อปท. จิตอาสา อปพร. อาสาสมัคร มูลนิธิ หน่วยงานที่เกี่ยวข้องเข้าให้การช่วยเหลือยกของขึ้นที่สูงและเร่งระบายน้ำออกจากพื้นที่

ปัจจุบันยังมีสถานการณ์ในพื้นที่ 4 อ. 7 ต. 13 ม. ได้แก่ อ.ด่านมะขามเตี้ย อ.เมืองฯ อ.สังขละบุรี อ.ท่าม่วง ประชาชนได้รับผลกระทบ 243 ครัวเรือน 763 คน ระดับน้ำลดลง





9) จ.อ่างทอง วันที่ 25 ก.ย. - 14 ต.ค. 69 เกิดฝนตกหนักน้ำล้นตลิ่งเข้าท่วมในพื้นที่ **7 อ. 72 ต. 433 ม.** ได้แก่ **อ.ป่าโมก อ.วิเศษชัยชาญ อ.ไชโย อ.เมืองฯ อ.สามโก้ อ.โพธิ์ทอง อ.แสวงหา ประชาชนได้รับผลกระทบ 3,374 ครัวเรือน 13,376 คน ไม่มีผู้ได้รับบาดเจ็บและไม่มีผู้เสียชีวิต** โดย สนง.ปภ.จ.อ่างทอง อำเภอ จนท.ตร. อปท. จิตอาสา อปพร. อาสาสมัคร มูลนิธิ หน่วยงานที่เกี่ยวข้องเข้าให้การช่วยเหลือยกของขึ้นที่สูงและเร่งระบายน้ำออกจากพื้นที่

ปัจจุบันยังมีสถานการณ์ในพื้นที่ 6 อ. 46 ต. 188 ม. ได้แก่ **อ.ป่าโมก อ.วิเศษชัยชาญ อ.ไชโย อ.เมืองฯ อ.สามโก้ อ.โพธิ์ทอง ประชาชนได้รับผลกระทบ 1,780 ครัวเรือน 5,589 คน ระดับน้ำลดลง**





10) จ.พระนครศรีอยุธยา วันที่ 21 ก.ย. - 14 ต.ค. 69 เกิดเหตุน้ำล้นตลิ่ง เนื่องจากเขื่อนเจ้าพระยาระบายน้ำ เพิ่มมากขึ้น ส่งผลให้พื้นที่ริมสองฝั่งแม่น้ำน้อย และคลองสาขา มีปริมาณน้ำเพิ่มสูงขึ้น ไหลเข้าท่วมบ้านเรือนประชาชนในพื้นที่ **16 อ. 205 ต. 1,360 ม.** ได้แก่ **อ.เสนา อ.บางบาล อ.ผักไห่ อ.บางไทร อ.บางปะอิน อ.ลาดบัวหลวง อ.พระนครศรีอยุธยา อ.บางปะหัน อ.นครหลวง อ.วังน้อย อ.อุทัย อ.ท่าเรือ อ.ภาชี อ.บ้านแพรก อ.บางซ้าย อ.มหาราช ประชาชนได้รับผลกระทบ 69,087 ครัวเรือน 216,933 คน มีผู้เสียชีวิต 1 ราย และไม่มีผู้ได้รับบาดเจ็บ** โดย สนง.ปภ.จ.พระนครศรีอยุธยา อำเภอ จนท.ตร. อปท. จิตอาสา อปพร. อาสาสมัคร มูลนิธิ หน่วยงานที่เกี่ยวข้องเข้าให้การช่วยเหลือยกของขึ้นที่สูงและเร่งระบายน้ำออกจากพื้นที่ **ระดับน้ำลดลง**





11) จ.สมุทรปราการ วันที่ 25 ก.ย. - 14 ต.ค. 69 เกิดฝนตกหนักน้ำท่วมในพื้นที่ **6 อ. 38 ต. 382 ม.** ได้แก่ **อ.เมืองฯ อ.บางเสาธง อ.บางพลี อ.บางบ่อ อ.พระประแดง อ.พระสมุทรเจดีย์ ประชาชนได้รับผลกระทบ 225,442 ครัวเรือน 707,888 คน มีผู้เสียชีวิต 9 ราย และไม่มีผู้ได้รับบาดเจ็บ** โดย สนง.ปภ.จ.สมุทรปราการ อำเภอ จนท.ตร. อปท. จิตอาสา อปพร. อาสาสมัคร มูลนิธิ พร้อมหน่วยงานที่เกี่ยวข้องเข้าให้การช่วยเหลือยกของขึ้นที่สูงและเร่งระบายน้ำออกจากพื้นที่

ปัจจุบันยังมีสถานการณ์ในพื้นที่ 2 อ. 7 ต. 47 ม. ได้แก่ **อ.บางเสาธง อ.บางบ่อ ประชาชนได้รับผลกระทบ 3,980 ครัวเรือน 12,497 คน ระดับน้ำลดลง**





12) จ.ปทุมธานี วันที่ 25 ก.ย. - 14 ต.ค. 69 เกิดฝนตกหนักน้ำท่วมในพื้นที่ **7 อ. 62 ต. 510 ม.** ได้แก่ **อ.ธัญบุรี อ.เมืองฯ อ.สามโคก อ.คลองหลวง อ.ลำลูกกา อ.หนองเสือ อ.ลาดหลุมแก้ว ประชาชนได้รับผลกระทบ 248,818 ครัวเรือน 781,289 คน มีผู้เสียชีวิต 2 ราย และไม่มีผู้ได้รับบาดเจ็บ** โดย สนง.ปภ.จ.ปทุมธานี อำเภอ จนท.ตร. อปท. จิตอาสา อปพร. อาสาสมัคร มูลนิธิ พร้อมหน่วยงานที่เกี่ยวข้องเข้าให้การช่วยเหลือยกของขึ้นที่สูงและเร่งระบายน้ำออกจากพื้นที่

ปัจจุบันยังมีสถานการณ์ในพื้นที่ 7 อ. 60 ต. 507 ม. ได้แก่ อ.ธัญบุรี อ.เมืองฯ อ.สามโคก อ.คลองหลวง อ.ลำลูกกา อ.หนองเสือ อ.ลาดหลุมแก้ว ประชาชนได้รับผลกระทบ 248,818 ครัวเรือน 781,289 คน ระดับน้ำลดลง





13) จ.นครปฐม วันที่ 25 ก.ย. - 14 ต.ค. 69 เกิดฝนตกหนักน้ำท่วมในพื้นที่ **7 อ. 106 ต. 897 ม.** ได้แก่ **อ.เมืองฯ อ.พุทธมณฑล อ.กำแพงแสน อ.นครชัยศรี อ.บางเลน อ.ดอนตูม อ.สามพราน ประชาชนได้รับผลกระทบ 43,687 ครัวเรือน 92,270 คน ไม่มีผู้ได้รับบาดเจ็บและไม่มีผู้เสียชีวิต** โดย สนง.ปภ.จ.นครปฐม อำเภอ จนท.ตร. อปท. จิตอาสา อปพร. อาสาสมัคร มูลนิธิ พร้อมหน่วยงานที่เกี่ยวข้องเข้าให้การช่วยเหลือยกของขึ้นที่สูงและเร่งระบายน้ำออกจากพื้นที่

ปัจจุบันยังมีสถานการณ์ในพื้นที่ 2 อ. 31 ต. 303 ม. ได้แก่ อ.บางเลน อ.สามพราน ประชาชนได้รับผลกระทบ 21,488 ครัวเรือน 34,515 คน ระดับน้ำลดลง





14) จ.ราชบุรี วันที่ 29 ก.ย. - 14 ต.ค. 69 เกิดฝนตกหนักน้ำท่วมในพื้นที่ **9 อ. 92 ต. 703 ม.** ได้แก่ **อ.โพธาราม อ.บางแพ อ.ดำเนินสะดวก อ.เมืองฯ อ.บ้านโป่ง อ.วัดเพลง อ.จอมบึง อ.ปากท่อ อ.สวนผึ้ง ประชาชนได้รับผลกระทบ 29,164 ครัวเรือน 71,104 คน ไม่มีผู้ได้รับบาดเจ็บและไม่มีผู้เสียชีวิต** โดย สนง.ปภ.จ.ราชบุรี อำเภอ จนท.ตร. อปท. จิตอาสา อปพร. อาสาสมัคร มูลนิธิ พร้อมหน่วยงานที่เกี่ยวข้องเข้าให้การช่วยเหลือยกของ ขึ้นที่สูงและเร่งระบายน้ำออกจากพื้นที่

ปัจจุบันยังมีสถานการณ์ในพื้นที่ 9 อ. 31 ต. 162 ม. ได้แก่ อ.โพธาราม อ.ดำเนินสะดวก อ.เมืองฯ อ.บ้านโป่ง อ.วัดเพลง อ.จอมบึง อ.ปากท่อ อ.บางแพ อ.สวนผึ้ง ประชาชนได้รับผลกระทบ 11,689 ครัวเรือน 28,108 คน ระดับน้ำลดลง





15) จ.สมุทรสงคราม วันที่ 29 ก.ย. - 14 ต.ค. 69 เกิดฝนตกหนักน้ำท่วมในพื้นที่ **3 อ. 33 ต. 255 ม.** ได้แก่ **อ.เมืองฯ อ.อัมพวา อ.บางคนที ประชาชนได้รับผลกระทบ 22,357 ครัวเรือน 70,201 คน มีผู้เสียชีวิต 2 ราย และไม่มีผู้ได้รับบาดเจ็บ** โดย สนง.ปภ.จ.สมุทรสงคราม อำเภอ จนท.ตร. อปท. จิตอาสา อปพร. อาสาสมัคร มูลนิธิ พร้อมหน่วยงานที่เกี่ยวข้องเข้าให้การช่วยเหลือยกของ ขึ้นที่สูงและเร่งระบายน้ำออกจากพื้นที่

ปัจจุบันยังมีสถานการณ์ในพื้นที่ 3 อ. 33 ต. 255 ม. ได้แก่ **อ.เมืองฯ อ.อัมพวา อ.บางคนที ประชาชนได้รับผลกระทบ 15,870 ครัวเรือน 49,832 คน ระดับน้ำลดลง**





16) จ.เพชรบุรี วันที่ 1 – 14 ต.ค. 69 เกิดฝนตกหนักและอ่างเก็บน้ำแก่งกระจานเพิ่มการระบายน้ำ ทำให้น้ำท่วมในพื้นที่ **5 อ. 15 ต. 51 ม.** ได้แก่ **อ.แก่งกระจาน อ.ท่ายาง อ.เมืองฯ อ.เขาย้อย อ.หนองหญ้าปล้อง ประชาชนได้รับผลกระทบ 418 ครัวเรือน 1,313 คน ไม่มีผู้ได้รับบาดเจ็บและไม่มีผู้เสียชีวิต** โดย สนง.ปภ.จ.เพชรบุรี อำเภอ จนท.ตร. อปท. จิตอาสา อปพร. อาสาสมัคร มูลนิธิ พร้อมหน่วยงานที่เกี่ยวข้องเข้าให้การช่วยเหลือยกของขึ้นที่สูงและเร่งระบายน้ำออกจากพื้นที่ **ระดับน้ำลดลง**





17) จ.นครนายก วันที่ 26 ก.ย. - 14 ต.ค. 69 เกิดฝนตกหนักน้ำล้นตลิ่งเข้าท่วมในพื้นที่ **4 อ. 44 ต. 490 ม.** ได้แก่ **อ.ปากพลี อ.เมืองฯ อ.บ้านนา อ.องครักษ์ ประชาชนได้รับผลกระทบ 58,400 ครัวเรือน 183,376 คน มีผู้เสียชีวิต 4 ราย และไม่มีผู้ได้รับบาดเจ็บ** โดย สนง.ปภ.จ.นครนายก อำเภอ หน่วยทหารในพื้นที่ จนท.ตร. อปท. จิตอาสา อปพร. อาสาสมัคร มูลนิธิพร้อมหน่วยงานที่เกี่ยวข้องเข้าให้การช่วยเหลือยกของขึ้นที่สูง และเร่งระบายน้ำออกจากพื้นที่ ทั้งนี้กองทัพเรือ สนับสนุนเครื่องผลักดันน้ำในพื้นที่ อ.องครักษ์

ปัจจุบันยังมีสถานการณ์ในพื้นที่ 4 อ. 40 ต. 490 ม. ได้แก่ **อ.ปากพลี อ.เมืองฯ อ.บ้านนา อ.องครักษ์ ประชาชนได้รับผลกระทบ 53,490 ครัวเรือน 167,959 คน ระดับน้ำลดลง**





18) จ.ปราจีนบุรี วันที่ 21 ก.ย. - 14 ต.ค. 69 เกิดน้ำล้นตลิ่งเข้าท่วมบ้านเรือนประชาชนในพื้นที่ **8 อ. 71 ต. 742 ม.** ได้แก่ **อ.กบินทร์บุรี อ.ศรีมหาโพธิ อ.เมืองฯ อ.ประจันตคาม อ.บ้านสร้าง อ.ศรีมโหสถ อ.นาดี ประชาชนได้รับผลกระทบ 61,260 ครัวเรือน 192,356 คน โรงเรียน 4 แห่ง โรงพยาบาล 1 แห่ง มีผู้เสียชีวิต 25 ราย และไม่มีผู้ได้รับบาดเจ็บ** โดย ศูนย์ปภ. เขต 3 ปราจีนบุรี สนง.ปภ.จ.ปราจีนบุรี อำเภอ จนท.ตร. อปท. จิตอาสา อปพร. อาสาสมัคร มูลนิธิ หน่วยงานที่เกี่ยวข้องเข้าให้การช่วยเหลือยกของขึ้นที่สูง และเร่งระบายน้ำออกจากพื้นที่

ปัจจุบันยังมีสถานการณ์ในพื้นที่ 7 อ. 65 ต. 691 ม. ได้แก่ **อ.กบินทร์บุรี อ.ศรีมหาโพธิ อ.เมืองฯ อ.ประจันตคาม อ.บ้านสร้าง อ.ศรีมโหสถ อ.นาดี ประชาชนได้รับผลกระทบ 59,727 ครัวเรือน 187,543 คน ระดับน้ำลดลง**





19) จ.ฉะเชิงเทรา วันที่ 22 ก.ย. - 14 ต.ค. 69 เกิดน้ำล้นตลิ่งเข้าท่วมบ้านเรือนประชาชนในพื้นที่ **11 อ. 93 ต. 869 ม.** ได้แก่ **อ.บางน้ำเปรี้ยว อ.พนมสารคาม อ.บางคล้า อ.ท่าตะเกียบ อ.สนามชัยเขต อ.แปลงยาว อ.เมืองฯ อ.บ้านโพธิ์ อ.บางปะกง อ.คลองเขื่อน อ.ราชสาส์น ประชาชนได้รับผลกระทบ 64,791 ครัวเรือน 185,611 คน มีผู้เสียชีวิต 4 ราย และไม่มีผู้ได้รับบาดเจ็บ** โดย สนง.ปภ.จ.ฉะเชิงเทรา อำเภอ จนท.ตร. อปท. จิตอาสา อปพร. อาสาสมัคร มูลนิธิ พร้อมหน่วยงานที่เกี่ยวข้องเข้าให้การช่วยเหลือยกของขึ้นที่สูง และเร่งระบายน้ำออกจากพื้นที่

ปัจจุบันยังมีสถานการณ์ในพื้นที่ 8 อ. 75 ต. 667 ม. ได้แก่ อ.บางน้ำเปรี้ยว อ.พนมสารคาม อ.บางคล้า อ.แปลงยาว อ.เมืองฯ อ.บ้านโพธิ์ อ.คลองเขื่อน อ.ราชสาส์น ประชาชนได้รับผลกระทบ 54,729 ครัวเรือน 159,656 คน ระดับน้ำลดลง





20) จ.ชลบุรี วันที่ 25 ก.ย. - 14 ต.ค. 69 เกิดฝนตกหนักน้ำเข้าท่วมในพื้นที่ **10 อ. 81 ต. 773 ม.** ได้แก่ **อ.เมืองฯ อ.พนัสนิคม อ.ศรีราชา อ.บางละมุง อ.สัตหีบ อ.บ้านบึง อ.หนองใหญ่ อ.เกาะจันทร์ อ.พานทอง อ.บ่อทอง ประชาชนได้รับผลกระทบ 165,603 ครัวเรือน 519,993 คน ไม่มีผู้ได้รับบาดเจ็บและไม่มีผู้เสียชีวิต** โดย สนง.ปภ.จ.ชลบุรี อำเภอ หน่วยทหารในพื้นที่ จนท.ตร. อปท. จิตอาสา อปพร. อาสาสมัคร มูลนิธิ พร้อมหน่วยงานที่เกี่ยวข้องเข้าให้การช่วยเหลือยกของขึ้นที่สูงและเร่งระบายน้ำออกจากพื้นที่

ปัจจุบันยังมีสถานการณ์ในพื้นที่ 2 อ. 7 ต. 37 ม. ได้แก่ **อ.พนัสนิคม อ.พานทอง ประชาชนได้รับผลกระทบ 667 ครัวเรือน 2,094 คน ระดับน้ำลดลง**





21) กรุงเทพมหานคร วันที่ 25 ก.ย. - 14 ต.ค. 69 เกิดฝนตกหนักทำให้น้ำท่วมในพื้นที่ **ประชาชนได้รับผลกระทบประมาณ 329,000 ครัวเรือน 700,000 คน มีผู้เสียชีวิต 4 ราย ไม่มีผู้ได้รับบาดเจ็บ** โดย กรุงเทพมหานคร กรมป้องกันและบรรเทาสาธารณภัย สำนักการระบายน้ำ สำนักงานเขต หน่วยทหารในพื้นที่ จนท.ตร. อปท. จิตอาสา อปพร. อาสาสมัคร มูลนิธิ หน่วยงานที่เกี่ยวข้องเข้าให้การช่วยเหลืออำนวยความสะดวกด้านการจราจร เร่งระบายน้ำออกจากพื้นที่ และเปิดศูนย์พักพิงชั่วคราว 233 แห่ง **ระดับน้ำลดลง**





2. การคาดการณ์ลักษณะอากาศ

พยากรณ์อากาศกรมอุตุนิยมวิทยา ประจำวันที่ 14 ต.ค. 69 เวลา 05.00 น.

พยากรณ์อากาศ 24 ชั่วโมงข้างหน้า ประเทศไทยยังคงมีฝนตกหนักบางแห่ง โดยเฉพาะบริเวณภาคเหนือตอนล่าง ภาคกลาง รวมทั้งกรุงเทพมหานคร และปริมณฑล ภาคตะวันออก และภาคใต้ตอนบน ขอให้ประชาชนในบริเวณดังกล่าวระวังอันตรายจากฝนตกหนักและฝนที่ตกสะสม ซึ่งอาจทำให้เกิดน้ำท่วมฉับพลันและน้ำป่าไหลหลาก โดยเฉพาะพื้นที่ลาดเชิงเขาใกล้ทางน้ำไหลผ่านและพื้นที่ลุ่ม

ทั้งนี้เนื่องจากบริเวณความกดอากาศสูงหรือมวลอากาศเย็นจากประเทศจีนยังคงปกคลุมภาคเหนือ ภาคตะวันออกเฉียงเหนือ และทะเลจีนใต้ ส่งผลให้มีลมตะวันออกและลมตะวันออกเฉียงใต้พัดนำความชื้นจากทะเลจีนใต้เข้ามาปกคลุมประเทศไทย และอ่าวไทย

สำหรับทะเลอันดามันและอ่าวไทย บริเวณที่มีฝนฟ้าคะนองจะมีคลื่นสูงมากกว่า 2 เมตร ชาวเรือควรตรวจสอบเส้นทางและเดินเรือด้วยความระมัดระวัง รวมทั้งหลีกเลี่ยงการเดินเรือในบริเวณที่มีฝนฟ้าคะนองไว้ด้วย

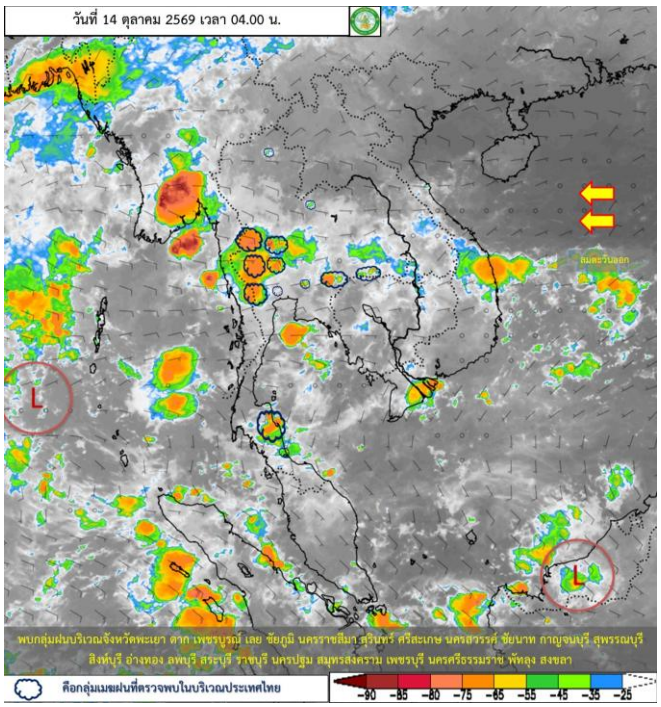

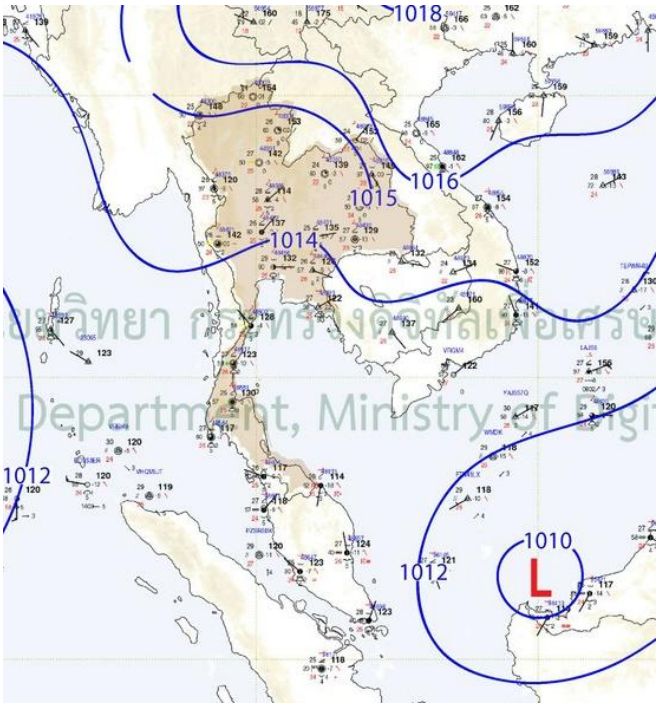

3. ข้อมูลปริมาณฝนสูงสุดรายภาค เวลา 01.00 น. วันที่ 13 ต.ค. 69 ถึงเวลา 01.00 น. วันที่ 14 ต.ค. 69 (ข้อมูลกรมอุตุนิยมวิทยา)

ภาค	จังหวัด	สถานีวัด	อำเภอ/เขต	ปริมาณฝน (มม.)
เหนือ	กำแพงเพชร	-	เมืองฯ	16.2
ตะวันออกเฉียงเหนือ	มุกดาหาร	-	เมืองฯ	45.6
กลาง	สุพรรณบุรี	-	อู่ทอง	46.8
ตะวันออก	ตราด	-	คลองใหญ่	8.4
ใต้ฝั่งตะวันออก	นครศรีธรรมราช	-	ฉวาง	29.2
ใต้ฝั่งตะวันตก	ภูเก็ต	ท่าอากาศยานภูเก็ต	ถลาง	41.0
กรุงเทพมหานคร/ปริมณฑล	สมุทรปราการ	ท่าอากาศยานสุวรรณภูมิ	บางพลี	0.2
เกณฑ์ปริมาณน้ำฝน	0.1-10.0 มม.= ฝนเล็กน้อย	10.1-35.0 มม. = ฝนปานกลาง	35.1-90.0 มม. = ฝนหนัก	มากกว่า90.1มม.=ฝนหนักมาก

4. ข้อมูลอุณหภูมิรายภาค (กรมอุตุนิยมวิทยา ณ วันที่ 14 ต.ค. 69)

ภาค	อุณหภูมิต่ำสุด (°C)	จังหวัด	อุณหภูมิสูงสุด (°C)	จังหวัด
เหนือ	20.9	น่าน	36.4	แม่ฮ่องสอน
ตะวันออกเฉียงเหนือ	21.6	นครราชสีมา	34.2	นครพนม บึงกาฬ
กลาง	22.0	นครสวรรค์	37.0	พระนครศรีอยุธยา
ตะวันออก	23.3	นครนายก	35.5	ชลบุรี
ใต้	22.0	เพชรบุรี	35.7	ยะลา
กรุงเทพฯ และปริมณฑล	24.9	สมุทรปราการ	35.0	ปทุมธานี

*** อุณหภูมิยอดดอย/ยอดภู ต่ำสุด 11.2 องศาเซลเซียส (ยอดดอยอินทนนท์ อ.จอมทอง จ.เชียงใหม่)

5. ข้อสั่งการรัฐมนตรีว่าการกระทรวงมหาดไทย/ผู้บัญชาการป้องกันและบรรเทาสาธารณภัยแห่งชาติ

กองบัญชาการป้องกันและบรรเทาสาธารณภัยแห่งชาติ ได้มีหนังสือ ด่วนที่สุด ที่ มท (บกปภ) 0624/ว 359 ลงวันที่ 19 พฤษภาคม 2569 เรื่องการเตรียมความพร้อมรับสถานการณ์อุทกภัยในช่วงฤดูฝน ปี 2569

https://url.in.th/XUkta

6. แจ้งเตือนสถานการณ์

กองอำนวยการป้องกันและบรรเทาสาธารณภัยกลาง มีหนังสือ ด่วนที่สุด ที่ มท (กปภก) 0610/ ว 1465,1466 ลงวันที่ 1 ตุลาคม 2569 เรื่อง แจ้งเตือนสถานการณ์น้ำลุ่มน้ำเจ้าพระยา ฉบับที่ 7 จากการคาดการณ์ในช่วง 1-9 วันข้างหน้า เขื่อนเจ้าพระยามีความจำเป็นต้องระบายน้ำผ่านท้ายเขื่อน ในอัตราระหว่าง 2,200 - 2,500 ลูกบาศก์เมตรต่อวินาที ซึ่งจะส่งผลให้ระดับน้ำเพิ่มสูงขึ้นจากปัจจุบันอีกประมาณ 0.40 - 0.70 เมตร จึงขอให้จังหวัด และกรุงเทพมหานครประชาสัมพันธ์แจ้งเตือนหน่วยงานที่เกี่ยวข้อง ภาคเอกชนที่ประกอบกิจการในแม่น้ำ/คลอง เช่น งานก่อสร้างเขื่อนป้องกันตลิ่ง แพร้านอาหาร เป็นต้น รวมทั้งประชาชนที่อาศัยอยู่ในพื้นที่ริมสองฝั่งแม่น้ำ/คลอง ให้เฝ้าระวังและติดตามสถานการณ์อย่างใกล้ชิด https://url.in.th/fkgUq

7. ปริมาณน้ำในอ่างเก็บน้ำที่อยู่ในเกณฑ์เฝ้าระวัง (ข้อมูลกรมชลประทาน วันที่ 13 ต.ค. 69)

อ่างเก็บน้ำขนาดใหญ่ที่ปริมาณน้ำเก็บกักน้อยกว่าหรือเท่ากับร้อยละ 30 ของความจุอ่างฯ จำนวน 0 อ่าง

อ่างเก็บน้ำขนาดใหญ่ที่ปริมาณน้ำเก็บกักอยู่ในเกณฑ์มากกว่าร้อยละ 80 ของความจุอ่างฯ จำนวน 19 อ่าง (สิริกิติ์ แม่งัดสมบูรณ์ชล กิ่วลม กิ่วคอหมา แควน้อยบำรุงแดน แม่มอก จุฬาภรณ์ สิรินธร ป่าสักชลสิทธิ์ ทับเสลา ศรีนครินทร์ วชิราลงกรณ วชิราลงกรณ ขุนด่านปราการชล คลองสียัด หนองปลาไหล ประแสร์ บางพระ นฤบดินทร์จินดา และแก่งกระจาน)

อ่างเก็บน้ำ	ความจุที่รนก. (ล้าน ม^3)	ปริมาตรน้ำในอ่างฯ		ปริมาตรน้ำใช้การได้		ปริมาตรน้ำไหลลงอ่างฯ		ปริมาตรน้ำระบาย		ปริมาตรน้ำรับได้อีก (ล้าน ม^3)
		ปริมาตร (ล้าน ม^3)	% น้ำเก็บกัก	ปริมาตร (ล้าน ม^3)	% น้ำใช้การ	วันนี้ (ล้าน ม^3)	เมื่อวาน (ล้าน ม^3)	วันนี้ (ล้าน ม^3)	เมื่อวาน (ล้าน ม^3)	
1. สิริกิติ์ (อต)	9,510	7,760	82	4,910	74	14.80	12.46	6.99	7.00	1,750
2. แม่งัดสมบูรณ์ชล (ชม)	265	253	95	240	95	0.76	0.76	0.43	0.43	12
3. กิ่วลม (ลป)	106	98	92	94	92	2.00	1.92	1.77	1.77	8
4. กิ่วคอหมา (ลป)	170	167	98	160	98	0.20	0.26	0.47	0.39	3
5. แควน้อยบำรุงแดน(พล)	939	782	83	739	82	5.49	6.66	0.86	0.86	157
6. แม่มอก (ลป)	110	98	89	82	87	0.10	0.24	0.10	0.10	12
7. จุฬาภรณ์ (ชย)	164	135	82	97	77	0.31	0.50	0.00	0.00	29
8. สิรินธร (อบ)	1,966	1,837	93	1,005	89	0.93	0.93	0.00	0.00	129
9. ป่าสักชลสิทธิ์ (ลบ)	872	824	95	809	94	13.18	15.92	24.19	28.52	48
10. ทับเสลา (อน)	160	132	82	115	80	3.11	5.45	0.44	0.44	28
11. ศรีนครินทร์ (กจ)	17,745	17,308	98	7,043	94	61.38	40.52	9.98	9.99	437
12. วชิราลงกรณ (กจ)	8,860	8,625	97	5,613	96	12.93	14.75	34.91	40.60	235
13. ขุนด่านปราการชล (นย)	224	215	96	211	96	0.66	0.64	0.06	0.59	9
14. คลองสียัด (ฉช)	420	355	85	325	83	1.15	2.86	0.00	2.21	65
15. บางพระ (ชบ)	117	100	85	88	84	0.18	0.17	0.38	0.38	17
16. หนองปลาไหล (รย)	164	174	106	160	107	3.21	1.06	1.30	1.30	-10
17. ประแสร์ (รย)	295	265	90	245	89	1.79	3.20	4.26	4.79	30
18. นฤบดินทร์จินดา (ปจ)	295	287	97	273	97	0.75	1.10	0.08	0.76	8
19. แก่งกระจาน (พบ)	710	726	102	661	103	9.50	11.54	10.41	4.88	-16
*หมายเหตุ	ปริมาณน้ำที่มากกว่า ร้อยละ 80					ปริมาณน้ำที่น้อยกว่าหรือเท่ากับ ร้อยละ 30				

8. สถิติอุบัติเหตุทางถนน วันที่ 14 ต.ค. 69 (ข้อมูลจาก บริษัท กลางคุ้มครองผู้ประสบภัยจากรถ จำกัด ยังไม่รวมข้อมูล สตช. และ สธ.)

วันที่	ผู้เสียชีวิต	ผู้บาดเจ็บ	รวม
13 ต.ค. 69	29	1,896	1,925
1 – 13 ต.ค. 69	400	29,938	30,338
1 ม.ค. - 13 ต.ค. 69	10,077	714,983	725,060

จึงเรียนมาเพื่อโปรดทราบ

.....

ศูนย์อำนวยการบรรเทาสาธารณภัย
กรมป้องกันและบรรเทาสาธารณภัย