# รายงานสถานการณ์สาธารณภัย

## *กรมป้องกันและบรรเทาสาธารณภัย กระทรวงมหาดไทย*

*ศูนย์อำนวยการบรรเทาสาธารณภัย (ส่วนปฏิบัติการ)* https://direct.disaster.go.th/directing/home

***โทรสาร 0-2241-7450-6 สายด่วนนิรภัย 1784*** Line @1784DDPM

รายงานที่ 563/2569 **วันที่ 9 ตุลาคม 2569** **(เวลา 06.00 น.)**

---

**กรมป้องกันและบรรเทาสาธารณภัยขอรายงานสถานการณ์สาธารณภัยประจำวัน ดังนี้**

**1. สถานการณ์สาธารณภัย**

**1.1 อุทกภัย**

**ห้วงวันที่ 16 ก.ย. - 9 ต.ค. 69** มีสถานการณ์อุทกภัยในพื้นที่ **50 จ.** (เชียงราย แม่ฮ่องสอน เชียงใหม่ ลำพูน พะเยา น่าน ลำปาง แพร่ ตาก เพชรบูรณ์ พิษณุโลก กำแพงเพชร พิจิตร นครสวรรค์ บุรีรัมย์ ยโสธร ชัยภูมิ สุรินทร์ นครราชสีมา อุทัยธานี ลพบุรี สิงห์บุรี ชัยนาท สุพรรณบุรี กาญจนบุรี อ่างทอง พระนครศรีอยุธยา สมุทรปราการ สระบุรี ปทุมธานี นนทบุรี นครปฐม ราชบุรี สมุทรสาคร สมุทรสงคราม เพชรบุรี นครนายก ปราจีนบุรี ฉะเชิงเทรา สระแก้ว ชลบุรี ระยอง จันทบุรี ตราด ชุมพร ระนอง สุราษฎร์ธานี กระบี่ พังงา สตูล) **306 อ.** 1,957 ต. 14,149 ม. **และกรุงเทพมหานคร** ประชาชนได้รับผลกระทบ 1,498,945 ครัวเรือน 4,287,191 คน **มีผู้เสียชีวิต 60 ราย** (จ.เชียงใหม่ 1 ราย ตาก 1 ราย สิงห์บุรี 1 ราย สุพรรณบุรี 5 ราย กาญจนบุรี 2 ราย สระบุรี 1 ราย พระนครศรีอยุธยา 1 ราย สมุทรปราการ 9 ราย ปทุมธานี 2 ราย สระแก้ว 6 ราย ปราจีนบุรี 19 ราย จันทบุรี 2 ราย นครนายก 4 ราย สมุทรสงคราม 2 ราย และ กรุงเทพมหานคร 4 ราย) **และไม่มีผู้ได้รับบาดเจ็บ**

**ปัจจุบันยังคงมีสถานการณ์ในพื้นที่ 22 จ.** (พิษณุโลก นครสวรรค์ อุทัยธานี ลพบุรี สิงห์บุรี ชัยนาท สุพรรณบุรี กาญจนบุรี อ่างทอง สระบุรี พระนครศรีอยุธยา สมุทรปราการ ปทุมธานี นครปฐม ราชบุรี สมุทรสงคราม เพชรบุรี นครนายก ปราจีนบุรี ฉะเชิงเทรา ชลบุรี ระยอง) **109 อ.** 927 ต. 6,934 ม. **และกรุงเทพมหานคร** ประชาชนได้รับผลกระทบ 1,145,352 ครัวเรือน 3,183,726 คน

| จังหวัด | ผลกระทบ | | | รายชื่ออำเภอ | ผลกระทบ | | | | สถานการณ์น้ำท่า |
|---|---|---|---|---|---|---|---|---|---|
| | อำเภอ | ตำบล | หมู่บ้าน | | ครัวเรือน | เสียชีวิต | บาดเจ็บ | สูญหาย | |
| **ภาคเหนือ รวม 2 จังหวัด 10 อ. 80 ต. 403 ม. บ้านเรือนประชาชนได้รับผลกระทบ 6,014 ครัวเรือน** | | | | | | | | | |
| 1. พิษณุโลก | 1 | 3 | 5 | บางระกำ | 61 | - | - | - | ระดับน้ำทรงตัว |
| 2. นครสวรรค์ | 9 | 77 | 398 | พยุหะคีรี ตาคลี บรรพตพิสัย เก้าเลี้ยว เมืองฯ ชุมแสง ท่าตะโก โกรกพระ หนองบัว | 5,953 | - | - | - | ระดับน้ำลดลง |

| จังหวัด | ผลกระทบ | | | รายชื่ออำเภอ | ผลกระทบ | | | | สถานการณ์น้ำท่า |
|---|---|---|---|---|---|---|---|---|---|
| | อำเภอ | ตำบล | หมู่บ้าน | | ครัวเรือน | เสียชีวิต | บาดเจ็บ | สูญหาย | |
| ภาคกลาง รวม 15 จังหวัด 74 อ. 632 ต. 4,418 ม. บ้านเรือนประชาชนได้รับผลกระทบ 628,501 ครัวเรือน | | | | | | | | | |
| 3. อุทัยธานี | 1 | 10 | 61 | เมืองฯ | 2,220 | - | - | - | ระดับน้ำลดลง |
| 4. ลพบุรี | 1 | 8 | 33 | บ้านหมี่ | 1,177 | - | - | - | ระดับน้ำลดลง |
| 5.ชัยนาท | 4 | 22 | 64 | เมืองฯ วัดสิงห์ มโนรมย์ สรรพยา | 4,954 | - | - | - | ระดับน้ำลดลง |
| 6. สิงห์บุรี | 3 | 8 | 21 | อินทร์บุรี พรหมบุรี เมืองฯ | 1,289 | 1 | - | - | ระดับน้ำลดลง |
| 7. สุพรรณบุรี | 10 | 107 | 933 | บางปลาม้า สองพี่น้อง ดอนเจดีย์ ศรีประจันต์ เมืองฯ สามชุก อู่ทอง เดิมบางนางบวช ด่านช้าง หนองหญ้าไซ | 28,453 | 5 | - | - | ระดับน้ำทรงตัว |
| 8. กาญจนบุรี | 4 | 4 | 7 | ด่านมะขามเตี้ย ท่าม่วง เมืองฯ สังขละบุรี | 247 | 2 | - | - | ระดับน้ำทรงตัว |
| 9. อ่างทอง | 6 | 44 | 194 | ป่าโมก ไชโย เมืองฯ วิเศษชัยชาญ สามโก้ โพธิ์ทอง | 2,557 | - | - | - | ระดับน้ำลดลง |
| 10. สระบุรี | 2 | 10 | 23 | หนองแค วิหารแดง | 518 | 1 | - | - | ระดับน้ำลดลง |
| 11.พระนครศรีอยุธยา | 16 | 205 | 1,361 | เสนา บางบาล ผักไห่ บางไทร พระนครศรีอยุธยา บางปะอิน บางปะหัน ลาดบัวหลวง อุทัย นครหลวง วังน้อย ท่าเรือ ภาชี บ้านแพรก บางซ้าย มหาราช | 61,365 | 1 | - | - | ระดับน้ำลดลง |
| 12. สมุทรปราการ | 6 | 38 | 382 | บางเสาธง พระประแดง บางพลี เมืองฯ บางบ่อ พระสมุทรเจดีย์ | 223,346 | 9 | - | - | ระดับน้ำลดลง |
| 13. ปทุมธานี | 7 | 60 | 507 | ธัญบุรี เมืองฯ สามโคก คลองหลวง ลำลูกกา หนองเสือ ลาดหลุมแก้ว | 246,818 | 2 | - | - | ระดับน้ำลดลง |
| 14. นครปฐม | 3 | 54 | 412 | นครชัยศรี บางเลน สามพราน | 21,488 | - | - | - | ระดับน้ำลดลง |
| 15. ราชบุรี | 7 | 27 | 158 | โพธาราม เมืองฯ ดำเนินสะดวก บ้านโป่ง วัดเพลง จอมบึง ปากท่อ | 11,689 | - | - | - | ระดับน้ำทรงตัว |

| จังหวัด | ผลกระทบ | | | รายชื่ออำเภอ | ผลกระทบ | | | | สถานการณ์น้ำท่า |
|---|---|---|---|---|---|---|---|---|---|
| | อำเภอ | ตำบล | หมู่บ้าน | | ครัวเรือน | เสียชีวิต | บาดเจ็บ | สูญหาย | |
| 16. สมุทรสงคราม | 3 | 33 | 255 | เมืองฯ อัมพวา บางคนที | 22,357 | 2 | - | - | ระดับน้ำลดลง |
| 17. เพชรบุรี | 1 | 2 | 7 | แก่งกระจาน | 23 | - | - | - | ระดับน้ำลดลง |
| **ภาคตะวันออก รวม 5 จังหวัด 25 อ. 215 ต. 2,113 ม. บ้านเรือนประชาชนได้รับผลกระทบ 181,837 ครัวเรือน** | | | | | | | | | |
| 18. นครนายก | 4 | 44 | 482 | ปากพลี เมืองฯ บ้านนา องครักษ์ | 53,928 | 4 | - | - | ระดับน้ำทรงตัว |
| 19. ปราจีนบุรี | 7 | 65 | 691 | กบินทร์บุรี นาดี เมืองฯ ศรีมหาโพธิ ประจันตคาม บ้านสร้าง ศรีมโหสถ | 60,317 | 19 | - | - | ระดับน้ำลดลง |
| 20. ฉะเชิงเทรา | 11 | 93 | 875 | บางน้ำเปรี้ยว บางคล้า พนมสารคาม แปลงยาว ท่าตะเกียบ เมืองฯ สนามชัยเขต บ้านโพธิ์ บางปะกง คลองเขื่อน ราชสาส์น | 64,791 | - | - | - | ระดับน้ำเพิ่มขึ้น |
| 21. ชลบุรี | 2 | 12 | 63 | พนัสนิคม พานทอง | 2,781 | - | - | - | ระดับน้ำลดลง |
| 22. ระยอง | 1 | 1 | 2 | แกลง | 20 | - | - | - | ระดับน้ำลดลง |
| **กรุงเทพมหานคร บ้านเรือนประชาชนได้รับผลกระทบ 329,000 ครัวเรือน** | | | | | | | | | |
| 23.กรุงเทพมหานคร | - | - | - | - | 329,000 | 4 | - | - | ระดับน้ำลดลง |

**1) จ.พิษณุโลก** วันที่ 8-9 ต.ค. 69 เกิดเหตุน้ำล้นตลิ่งเข้าท่วมในพื้นที่ **1 อ. 3 ต. 5 ม.** ได้แก่ **อ.บางระกำ ประชาชนได้รับผลกระทบ 61 ครัวเรือน 192 คน ไม่มีผู้ได้รับบาดเจ็บและไม่มีผู้เสียชีวิต** โดย สนง.ปภ.จ.พิษณุโลกอำเภอ จนท.ตร. อปท. จิตอาสา อปพร. อาสาสมัคร มูลนิธิ พร้อมหน่วยงานที่เกี่ยวข้องเข้าให้การช่วยเหลือยกของขึ้นที่สูงและเร่งระบายน้ำออกจากพื้นที่ **ระดับน้ำทรงตัว**







**2) จ.นครสวรรค์** วันที่ 20 ก.ย. - 9 ต.ค. 69 เกิดฝนตกหนักน้ำท่วมในพื้นที่ **14 อ. 98 ต. 582 ม.** ได้แก่ **อ.พยุหะคีรี อ.ไพศาลี อ.ท่าตะโก อ.บรรพตพิสัย อ.ลาดยาว อ.เก้าเลี้ยว อ.เมืองฯ อ.ชุมแสง อ.ตากฟ้า อ.แม่วงก์ อ.ตาคลี อ.ชุมตาบง อ.โกรกพระ อ.หนองบัว ประชาชนได้รับผลกระทบ 13,760 ครัวเรือน 43,206 คน ไม่มีผู้ได้รับบาดเจ็บและไม่มีผู้เสียชีวิต** โดย สนง.ปภ.จ.นครสวรรค์ อำเภอ จนท.ตร. อปท. จิตอาสา อปพร. อาสาสมัคร มูลนิธิ พร้อมหน่วยงานที่เกี่ยวข้องเข้าให้การช่วยเหลือยกของขึ้นที่สูงและเร่งระบายน้ำออกจากพื้นที่ ทั้งนี้ ศูนย์ ปภ.เขต 8 กำแพงเพชร สนับสนุน รถผลิตน้ำดื่ม 1 คัน รถประกอบอาหาร 1 คัน รถบรรทุกเครื่องสูบน้ำ

ระยะไกล 2 คัน เรือท้องแบน 5 ลำ เรือกู้ภัยเปิดหัว 2 ลำ เรือพาย 10 ลำ **เปิดศูนย์พักพิง 5 แห่ง ในพื้นที่ 3 อ.** ดังนี้ **อ.ตาคลี** (ศูนย์พักพิง 3 แห่ง มีผู้เข้าพัก 41 คน) **อ.ท่าตะโก** (ศูนย์พักพิง 1 แห่ง มีผู้เข้าพัก 2 คน) **อ.ลาดยาว** (ศูนย์พักพิง 1 แห่ง มีผู้เข้าพัก 15 คน)

**ปัจจุบันมีสถานการณ์ในพื้นที่ 9 อ. 77 ต. 398 ม.** ได้แก่ **อ.พยุหะคีรี อ.ท่าตะโก อ.บรรพตพิสัย อ.เก้าเลี้ยว อ.เมืองฯ อ.ชุมแสง อ.ตาคลี อ.โกรกพระ อ.หนองบัว ประชาชนได้รับผลกระทบ 5,953 ครัวเรือน 18,692 คน ระดับน้ำลดลง**





**3) จ.อุทัยธานี** วันที่ 22 ก.ย. - 9 ต.ค. 69 เกิดฝนตกหนักน้ำไหลหลากในพื้นที่ **8 อ. 56 ต. 413 ม.** ได้แก่ **อ.หนองฉาง อ.ห้วยคต อ.สว่างอารมณ์ อ.หนองขาหย่าง อ.บ้านไร่ อ.ลานสัก อ.เมืองฯ อ.ทัพทัน ประชาชนได้รับผลกระทบ 4,785 ครัวเรือน 10,580 คน ไม่มีผู้ได้รับบาดเจ็บและไม่มีผู้เสียชีวิต** โดย ศปภ.เขต 16 ชัยนาท สนง.ปภ.จ.อุทัยธานี อำเภอ จนท.ตร. อปท. จิตอาสา อปพร. อาสาสมัคร มูลนิธิ พร้อมหน่วยงานที่เกี่ยวข้องเข้าให้การช่วยเหลือยกของขึ้นที่สูงและเร่งระบายน้ำออกจากพื้นที่

**ปัจจุบันมีสถานการณ์ในพื้นที่ 1 อ. 10 ต. 61 ม.** ได้แก่ **อ.เมืองฯ ประชาชนได้รับผลกระทบ 2,220 ครัวเรือน 6,971 คน ระดับน้ำลดลง**





**4) จ.ลพบุรี** วันที่ 25 ก.ย. - 9 ต.ค. 69 เกิดฝนตกหนักน้ำไหลหลากในพื้นที่ **6 อ. 30 ต. 104 ม.** ได้แก่ **อ.เมืองฯ อ.ท่าหลวง อ.พัฒนานิคม อ.โคกสำโรง อ.บ้านหมี่ อ.สระโบสถ์ ประชาชนได้รับผลกระทบ 2,435 ครัวเรือน 5,603 คน ไม่มีผู้ได้รับบาดเจ็บและไม่มีผู้เสียชีวิต** โดย สนง.ปภ.จ.ลพบุรี อำเภอ จนท.ตร. อปท. จิตอาสา อปพร. อาสาสมัคร มูลนิธิ หน่วยงานที่เกี่ยวข้องเข้าให้การช่วยเหลือยกของขึ้นที่สูงและเร่งระบายน้ำออกจากพื้นที่

**ปัจจุบันยังมีสถานการณ์ในพื้นที่ 1 อ. 8 ต. 33 ม. ได้แก่ อ.บ้านหมี่ ประชาชนได้รับผลกระทบ 1,177 ครัวเรือน 2,474 คน ระดับน้ำลดลง**





**5) จ.ชัยนาท** วันที่ 26 ก.ย - 9 ต.ค. 69 เกิดฝนตกหนักน้ำท่วมในพื้นที่ **8 อ. 51 ต. 356 ม.** ได้แก่ **อ.เมืองฯ อ.มโนรมย์ อ.วัดสิงห์ อ.สรรพยา อ.หันคา อ.หนองมะโมง อ.สรรคบุรี อ.เนินขาม ประชาชนได้รับผลกระทบ 8,440 ครัวเรือน 24,222 คน ไม่มีผู้ได้รับบาดเจ็บและไม่มีผู้เสียชีวิต** โดย ศูนย์ ปภ. เขต 16 ชัยนาท สนง.ปภ.จ.ชัยนาท อำเภอ จนท.ตร. อปท. จิตอาสา อปพร. อาสาสมัคร มูลนิธิ พร้อมหน่วยงานที่เกี่ยวข้องเข้าให้การช่วยเหลือยกของขึ้นที่สูงและเร่งระบายน้ำออกจากพื้นที่

**ปัจจุบันยังมีสถานการณ์ในพื้นที่ 4 อ. 22 ต. 64 ม. ได้แก่ อ.เมืองฯ อ.มโนรมย์ อ.วัดสิงห์ อ.สรรพยา ประชาชนได้รับผลกระทบ 4,954 ครัวเรือน 15,556 คน ระดับน้ำลดลง**





**6) จ.สิงห์บุรี** วันที่ 24 ก.ย. - 9 ต.ค. 69 เกิดเหตุน้ำล้นตลิ่ง เนื่องจากเขื่อนเจ้าพระยาระบายน้ำเพิ่มมากขึ้นเข้าท่วมในพื้นที่ **3 อ. 8 ต. 21 ม. 4 ชุมชน** ได้แก่ **อ.อินทร์บุรี อ.พรหมบุรี อ.เมืองฯ ประชาชนได้รับผลกระทบ 1,289 ครัวเรือน 2,958 คน มีผู้เสียชีวิต 1 ราย และไม่มีผู้ได้รับบาดเจ็บ** โดย ศูนย์ ปภ.เขต 16 ชัยนาท สนง.ปภ.จ.สิงห์บุรี อำเภอ จนท.ตร. อปท. จิตอาสา อปพร. อาสาสมัคร มูลนิธิ พร้อมหน่วยงานที่เกี่ยวข้องเข้าให้การช่วยเหลือยกของขึ้นที่สูงและเร่งระบายน้ำออกจากพื้นที่ **ระดับน้ำลดลง**






**7) จ.สุพรรณบุรี** วันที่ 17 ก.ย. - 9 ต.ค. 69 เกิดฝนตกหนักและน้ำล้นตลิ่งเข้าท่วมในพื้นที่ **10 อ. 107 ต. 933 ม. 19 ชุมชน** ได้แก่ **อ.บางปลาม้า อ.สองพี่น้อง อ.เมืองฯ อ.ศรีประจันต์ อ.ดอนเจดีย์ อ.สามชุก อ.เดิมบางนางบวช อ.อู่ทอง อ.ด่านช้าง อ.หนองหญ้าไซ ประชาชนได้รับผลกระทบ 28,453 ครัวเรือน 72,431 คน มีผู้เสียชีวิต 5 ราย และไม่มีผู้ได้รับบาดเจ็บ** โดย สนง.ปภ.จ.สุพรรณบุรี อำเภอ อปท. จิตอาสา อปพร. อาสาสมัคร มูลนิธิ พร้อมหน่วยงานที่เกี่ยวข้องเข้าให้การช่วยเหลือยกของขึ้นที่สูง และเร่งระบายน้ำออกจากพื้นที่ **ระดับน้ำทรงตัว**





**8) จ.กาญจนบุรี** วันที่ 27 ก.ย. - 9 ต.ค. 69 เกิดฝนตกหนักน้ำล้นตลิ่งเข้าท่วมในพื้นที่ **13 อ. 93 ต. 914 ม.** ได้แก่ **อ.ไทรโยค อ.เลาขวัญ อ.ห้วยกระเจา อ.หนองปรือ อ.พนมทวน อ.ด่านมะขามเตี้ย อ.ท่าม่วง อ.ท่ามะกา อ.บ่อพลอย อ.ศรีสวัสดิ์ อ.ทองผาภูมิ อ.เมืองฯ อ.สังขละบุรี ประชาชนได้รับผลกระทบ 10,250 ครัวเรือน 32,185 คน มีผู้เสียชีวิต 2 ราย และไม่มีผู้ได้รับบาดเจ็บ** โดย สนง.ปภ.จ.กาญจนบุรี อำเภอ จนท.ตร. อปท. จิตอาสา อปพร. อาสาสมัคร มูลนิธิ หน่วยงานที่เกี่ยวข้องเข้าให้การช่วยเหลือยกของขึ้นที่สูงและเร่งระบายน้ำออกจากพื้นที่

**ปัจจุบันยังมีสถานการณ์ในพื้นที่ 4 อ. 4 ต. 7 ม. ได้แก่ อ.ด่านมะขามเตี้ย อ.ท่าม่วง อ.เมืองฯ อ.สังขละบุรี ประชาชนได้รับผลกระทบ 247 ครัวเรือน 776 คน ระดับน้ำทรงตัว**





**9) จ.อ่างทอง** วันที่ 25 ก.ย. - 9 ต.ค. 69 เกิดฝนตกหนักน้ำล้นตลิ่งเข้าท่วมในพื้นที่ **6 อ. 44 ต. 194 ม.** ได้แก่ **อ.ป่าโมก อ.วิเศษชัยชาญ อ.ไชโย อ.เมืองฯ อ.สามโก้ อ.โพธิ์ทอง ประชาชนได้รับผลกระทบ 2,557 ครัวเรือน 8,029 คน ไม่มีผู้ได้รับบาดเจ็บและไม่มีผู้เสียชีวิต** โดย สนง.ปภ.จ.อ่างทอง อำเภอ จนท.ตร. อปท. จิตอาสา อปพร. อาสาสมัคร มูลนิธิ หน่วยงานที่เกี่ยวข้องเข้าให้การช่วยเหลือยกของขึ้นที่สูงและเร่งระบายน้ำออกจากพื้นที่ **ระดับน้ำลดลง**





**10) จ.สระบุรี** วันที่ 17 ก.ย. - 9 ต.ค. 69 เกิดฝนตกหนักน้ำท่วมในพื้นที่ **13 อ. 87 ต. 566 ม. 1 เขตเทศบาล 4 ชุมชน** ได้แก่ **อ.หนองแซง อ.มวกเหล็ก อ.เมืองฯ อ.พระพุทธบาท อ.แก่งคอย อ.หนองแค อ.วังม่วง อ.หนองโดน อ.วิหารแดง อ.บ้านหมอ อ.ดอนพุด อ.เสาไห้ อ.เฉลิมพระเกียรติ ประชาชนได้รับผลกระทบ 5,393 ครัวเรือน 14,386 คน มีผู้เสียชีวิต 1 ราย และไม่มีผู้ได้รับบาดเจ็บ** โดย สนง.ปภ.จ.สระบุรี อำเภอ จนท.ตร. อปท. จิตอาสา อปพร. อาสาสมัคร มูลนิธิ หน่วยงานที่เกี่ยวข้องเข้าให้การช่วยเหลือยกของขึ้นที่สูงและเร่งระบายน้ำออกจากพื้นที่

**ปัจจุบันยังมีสถานการณ์ในพื้นที่ 2 อ. 10 ต. 23 ม.** ได้แก่ **อ.หนองแค อ.วิหารแดง ประชาชนได้รับผลกระทบ 518 ครัวเรือน 1,584 คน ระดับน้ำลดลง**





**11) จ.พระนครศรีอยุธยา** วันที่ 21 ก.ย. - 9 ต.ค. 69 เกิดเหตุน้ำล้นตลิ่ง เนื่องจากเขื่อนเจ้าพระยาระบายน้ำ เพิ่มมากขึ้น ส่งผลให้พื้นที่ริมสองฝั่งแม่น้ำน้อย และคลองสาขา มีปริมาณน้ำเพิ่มสูงขึ้น ไหลเข้าท่วมบ้านเรือนประชาชนในพื้นที่ **16 อ. 205 ต. 1,361 ม.** ได้แก่ **อ.เสนา อ.บางบาล อ.ผักไห่ อ.บางไทร อ.บางปะอิน อ.ลาดบัวหลวง อ.พระนครศรีอยุธยา อ.บางปะหัน อ.นครหลวง อ.วังน้อย อ.อุทัย อ.ท่าเรือ อ.ภาชี อ.บ้านแพรก อ.บางซ้าย อ.มหาราช ประชาชนได้รับผลกระทบ 61,365 ครัวเรือน 192,686 คน มีผู้เสียชีวิต 1 ราย และไม่มีผู้ได้รับบาดเจ็บ** โดย สนง.ปภ.จ.พระนครศรีอยุธยา อำเภอ จนท.ตร. อปท. จิตอาสา อปพร. อาสาสมัคร มูลนิธิ หน่วยงานที่เกี่ยวข้องเข้าให้การช่วยเหลือยกของขึ้นที่สูงและเร่งระบายน้ำออกจากพื้นที่ **ระดับน้ำลดลง**





**12) จ.สมุทรปราการ** วันที่ 25 ก.ย. - 9 ต.ค. 69 เกิดฝนตกหนักน้ำท่วมในพื้นที่ **6 อ. 38 ต. 382 ม.** ได้แก่ **อ.เมืองฯ อ.บางเสาธง อ.บางพลี อ.บางบ่อ อ.พระประแดง อ.พระสมุทรเจดีย์ ประชาชนได้รับผลกระทบ 307,704 ครัวเรือน 966,191 คน มีผู้เสียชีวิต 9 ราย และไม่มีผู้ได้รับบาดเจ็บ** โดย สนง.ปภ.จ.สมุทรปราการ อำเภอ จนท.ตร. อปท. จิตอาสา อปพร. อาสาสมัคร มูลนิธิ พร้อมหน่วยงานที่เกี่ยวข้องเข้าให้การช่วยเหลือยกของขึ้นที่สูงและเร่งระบายน้ำออกจากพื้นที่

**ปัจจุบันยังมีสถานการณ์ในพื้นที่ 6 อ. 38 ต. 382 ม.** ได้แก่ **อ.เมืองฯ อ.บางเสาธง อ.บางพลี อ.บางบ่อ อ.พระประแดง อ.พระสมุทรเจดีย์ ประชาชนได้รับผลกระทบ 223,346 ครัวเรือน 701,306 คน ระดับน้ำลดลง**





**13) จ.ปทุมธานี** วันที่ 25 ก.ย. - 9 ต.ค. 69 เกิดฝนตกหนักน้ำท่วมในพื้นที่ **7 อ. 62 ต. 510 ม.** ได้แก่ **อ.ธัญบุรี อ.เมืองฯ อ.สามโคก อ.คลองหลวง อ.ลำลูกกา อ.หนองเสือ อ.ลาดหลุมแก้ว ประชาชนได้รับผลกระทบ 246,818 ครัวเรือน 775,009 คน มีผู้เสียชีวิต 2 ราย และไม่มีผู้ได้รับบาดเจ็บ** โดย สนง.ปภ.จ.ปทุมธานี อำเภอ จนท.ตร. อปท. จิตอาสา อปพร. อาสาสมัคร มูลนิธิ พร้อมหน่วยงานที่เกี่ยวข้องเข้าให้การช่วยเหลือยกของขึ้นที่สูงและเร่งระบายน้ำออกจากพื้นที่

**ปัจจุบันยังมีสถานการณ์ในพื้นที่ 7 อ. 60 ต. 507 ม. ได้แก่ อ.ธัญบุรี อ.เมืองฯ อ.สามโคก อ.คลองหลวง อ.ลำลูกกา อ.หนองเสือ อ.ลาดหลุมแก้ว ประชาชนได้รับผลกระทบ 246,818 ครัวเรือน 775,009 คน ปัจจุบันระดับน้ำลดลง**






**14) จ.นครปฐม** วันที่ 25 ก.ย. - 9 ต.ค. 69 เกิดฝนตกหนักน้ำท่วมในพื้นที่ **7 อ. 105 ต. 892 ม.** ได้แก่ **อ.เมืองฯ อ.พุทธมณฑล อ.กำแพงแสน อ.นครชัยศรี อ.บางเลน อ.ดอนตูม อ.สามพราน ประชาชนได้รับผลกระทบ 43,687 ครัวเรือน 92,270 คน ไม่มีผู้ได้รับบาดเจ็บและไม่มีผู้เสียชีวิต** โดย สนง.ปภ.จ.นครปฐม อำเภอ จนท.ตร. อปท. จิตอาสา อปพร. อาสาสมัคร มูลนิธิ พร้อมหน่วยงานที่เกี่ยวข้องเข้าให้การช่วยเหลือยกของขึ้นที่สูงและเร่งระบายน้ำออกจากพื้นที่

**ปัจจุบันยังมีสถานการณ์ในพื้นที่ 3 อ. 54 ต. 412 ม. ได้แก่ อ.นครชัยศรี อ.บางเลน อ.สามพราน ประชาชนได้รับผลกระทบ 21,488 ครัวเรือน 34,515 คน ระดับน้ำลดลง**






**15) จ.ราชบุรี** วันที่ 29 ก.ย. - 9 ต.ค. 69 เกิดฝนตกหนักน้ำท่วมในพื้นที่ **9 อ. 70 ต. 498 ม.** ได้แก่ **อ.โพธาราม อ.บางแพ อ.ดำเนินสะดวก อ.เมืองฯ อ.บ้านโป่ง อ.วัดเพลง อ.จอมบึง อ.ปากท่อ อ.สวนผึ้ง ประชาชนได้รับผลกระทบ 19,661 ครัวเรือน 46,231 คน ไม่มีผู้ได้รับบาดเจ็บและไม่มีผู้เสียชีวิต** โดย สนง.ปภ.จ.ราชบุรี อำเภอ จนท.ตร. อปท. จิตอาสา อปพร. อาสาสมัคร มูลนิธิ พร้อมหน่วยงานที่เกี่ยวข้องเข้าให้การช่วยเหลือยกของ ขึ้นที่สูงและเร่งระบายน้ำออกจากพื้นที่

**ปัจจุบันยังมีสถานการณ์ในพื้นที่ 7 อ. 27 ต. 158 ม. ได้แก่ อ.โพธาราม อ.ดำเนินสะดวก อ.เมืองฯ อ.บ้านโป่ง อ.วัดเพลง อ.จอมบึง อ.ปากท่อ ประชาชนได้รับผลกระทบ 11,689 ครัวเรือน 28,108 คน ระดับน้ำทรงตัว**





**16) จ.สมุทรสงคราม** วันที่ 29 ก.ย. - 9 ต.ค. 69 เกิดฝนตกหนักน้ำท่วมในพื้นที่ **3 อ. 33 ต. 255 ม.** ได้แก่ **อ.เมืองฯ อ.อัมพวา อ.บางคนที ประชาชนได้รับผลกระทบ 22,357 ครัวเรือน 70,201 คน มีผู้เสียชีวิต 2 ราย และไม่มีผู้ได้รับบาดเจ็บ** โดย สนง.ปภ.จ.สมุทรสงคราม อำเภอ จนท.ตร. อปท. จิตอาสา อปพร. อาสาสมัคร มูลนิธิ พร้อมหน่วยงานที่เกี่ยวข้องเข้าให้การช่วยเหลือยกของ ขึ้นที่สูงและเร่งระบายน้ำออกจากพื้นที่ **ระดับน้ำลดลง**





**17) จ.เพชรบุรี** วันที่ 1 - 9 ต.ค. 69 เกิดฝนตกหนักและอ่างเก็บน้ำแก่งกระจานเพิ่มการระบายน้ำ ทำให้น้ำท่วมในพื้นที่ **1 อ. 2 ต. 7 ม.** ได้แก่ **อ.แก่งกระจาน ประชาชนได้รับผลกระทบ 23 ครัวเรือน 72 คน ไม่มีผู้ได้รับบาดเจ็บและไม่มีผู้เสียชีวิต** โดย สนง.ปภ.จ.เพชรบุรี อำเภอ จนท.ตร. อปท. จิตอาสา อปพร. อาสาสมัคร มูลนิธิ พร้อมหน่วยงานที่เกี่ยวข้องเข้าให้การช่วยเหลือยกของขึ้นที่สูงและเร่งระบายน้ำออกจากพื้นที่ **ระดับน้ำลดลง**





**18) จ.นครนายก** วันที่ 26 ก.ย. - 9 ต.ค. 69 เกิดฝนตกหนักน้ำล้นตลิ่งเข้าท่วมในพื้นที่ **4 อ. 44 ต. 482 ม.** ได้แก่ **อ.ปากพลี อ.เมืองฯ อ.บ้านนา อ.องครักษ์ ประชาชนได้รับผลกระทบ 53,928 ครัวเรือน 169,334 คน มีผู้เสียชีวิต 4 ราย และไม่มีผู้ได้รับบาดเจ็บ** โดย สนง.ปภ.จ.นครนายก อำเภอ หน่วยทหารในพื้นที่ จนท.ตร. อปท. จิตอาสา อปพร. อาสาสมัคร มูลนิธิพร้อมหน่วยงานที่เกี่ยวข้องเข้าให้การช่วยเหลือยกของขึ้นที่สูง และเร่งระบายน้ำออกจากพื้นที่ ทั้งนี้กองทัพเรือ สนับสนุนเครื่องผลักดันน้ำในพื้นที่ อ.องครักษ์ **ระดับน้ำทรงตัว**





**19) จ.ปราจีนบุรี** วันที่ 21 ก.ย. - 9 ต.ค. 69 เกิดน้ำล้นตลิ่งเข้าท่วมบ้านเรือนประชาชนในพื้นที่ **7 อ. 65 ต. 691 ม.** ได้แก่ **อ.กบินทร์บุรี อ.ศรีมหาโพธิ อ.นาดี อ.เมืองฯ อ.ประจันตคาม อ.บ้านสร้าง อ.ศรีมโหสถ ประชาชนได้รับผลกระทบ 60,317 ครัวเรือน 189,395 คน โรงเรียน 4 แห่ง โรงพยาบาล 1 แห่ง มีผู้เสียชีวิต 19 ราย และไม่มีผู้ได้รับบาดเจ็บ** โดย ศูนย์ปภ. เขต 3 ปราจีนบุรี สนง.ปภ.จ.ปราจีนบุรี อำเภอ จนท.ตร. อปท. จิตอาสา อปพร. อาสาสมัคร มูลนิธิ หน่วยงานที่เกี่ยวข้องเข้าให้การช่วยเหลือยกของขึ้นที่สูง และเร่งระบายน้ำออกจากพื้นที่ **ระดับน้ำลดลง**





**20) จ.ฉะเชิงเทรา** วันที่ 22 ก.ย. - 9 ต.ค. 69 เกิดน้ำล้นตลิ่งเข้าท่วมบ้านเรือนประชาชนในพื้นที่ **11 อ. 93 ต. 875 ม.** ได้แก่ **อ.บางน้ำเปรี้ยว อ.พนมสารคาม อ.บางคล้า อ.ท่าตะเกียบ อ.สนามชัยเขต อ.แปลงยาว อ.เมืองฯ อ.บ้านโพธิ์ อ.บางปะกง อ.คลองเขื่อน อ.ราชสาส์น ประชาชนได้รับผลกระทบ 64,791 ครัวเรือน 185,171 คน ไม่มีผู้ได้รับบาดเจ็บและไม่มีผู้เสียชีวิต** โดย สนง.ปภ.จ.ฉะเชิงเทรา อำเภอ จนท.ตร. อปท. จิตอาสา อปพร. อาสาสมัคร มูลนิธิ พร้อมหน่วยงานที่เกี่ยวข้องเข้าใการช่วยเหลือยกของขึ้นที่สูง และเร่งระบายน้ำออกจากพื้นที่ **ระดับน้ำเพิ่มขึ้น**





**21) จ.ชลบุรี** วันที่ 25 ก.ย. - 9 ต.ค. 69 เกิดฝนตกหนักน้ำเข้าท่วมในพื้นที่ **10 อ. 78 ต. 354 ม.** ได้แก่ **อ.เมืองฯ อ.พนัสนิคม อ.ศรีราชา อ.บางละมุง อ.สัตหีบ อ.บ้านบึง อ.หนองใหญ่ อ.เกาะจันทร์ อ.พานทอง อ.บ่อทอง ประชาชนได้รับผลกระทบ 118,723 ครัวเรือน 372,790 คน ไม่มีผู้ได้รับบาดเจ็บและไม่มีผู้เสียชีวิต** โดย สนง.ปภ.จ.ชลบุรี อำเภอ หน่วยทหารในพื้นที่ จนท.ตร. อปท. จิตอาสา อปพร. อาสาสมัคร มูลนิธิ พร้อมหน่วยงานที่เกี่ยวข้องเข้าให้การช่วยเหลือยกของขึ้นที่สูงและเร่งระบายน้ำออกจากพื้นที่

**ปัจจุบันยังมีสถานการณ์ในพื้นที่ 2 อ. 12 ต. 63 ม.** ได้แก่ **อ.พนัสนิคม อ.พานทอง ประชาชนได้รับผลกระทบ 2,781 ครัวเรือน 8,204 คน ระดับน้ำลดลง**





**22) จ.ระยอง** วันที่ 25 ก.ย. - 9 ต.ค. 69 เกิดฝนตกหนักน้ำเข้าท่วมในพื้นที่ **7 อ. 24 ต. 146 ม.** ได้แก่ **อ.เมืองฯ อ.บ้านฉาง อ.นิคมพัฒนา อ.บ้านค่าย อ.ปลวกแดง อ.เขาชะเมา อ.แกลง ประชาชนได้รับผลกระทบ 1,972 ครัวเรือน 6,192 คน ไม่มีผู้ได้รับบาดเจ็บและไม่มีผู้เสียชีวิต** โดย สนง.ปภ.จ.ระยอง อำเภอ หน่วยทหารในพื้นที่ จนท.ตร. อปท. จิตอาสา อปพร. อาสาสมัคร มูลนิธิ หน่วยงานที่เกี่ยวข้องเข้าให้การช่วยเหลือยกของขึ้นที่สูงและเร่งระบายน้ำออกจากพื้นที่ ติดตั้งป้ายเตือน พร้อมอำนวยการความสะดวกด้านการจราจร

**ปัจจุบันยังมีสถานการณ์ในพื้นที่ 1 อ. 1 ต. 2 ม.** ได้แก่ **อ.แกลง ประชาชนได้รับผลกระทบ 20 ครัวเรือน 63 คน ระดับน้ำลดลง**






**23) กรุงเทพมหานคร** วันที่ 25 ก.ย - 9 ต.ค. 69 เกิดฝนตกหนักทำให้น้ำท่วมในพื้นที่ **ประชาชนได้รับผลกระทบประมาณ 329,000 ครัวเรือน 700,000 คน มีผู้เสียชีวิต 4 ราย ไม่มีผู้ได้รับบาดเจ็บ** โดย กรุงเทพมหานคร กรมป้องกันและบรรเทาสาธารณภัย สำนักการระบายน้ำ สำนักงานเขต หน่วยทหารในพื้นที่ จนท.ตร. อปท. จิตอาสา อปพร. อาสาสมัคร มูลนิธิ หน่วยงานที่เกี่ยวข้องเข้าให้การช่วยเหลืออำนวยความสะดวกด้านการจราจร เร่งระบายน้ำออกจากพื้นที่ และเปิดศูนย์พักพิงชั่วคราว 233 แห่ง **ระดับน้ำลดลง**





**1.2 อัคคีภัย**

**1) จ.สมุทรสาคร** วันที่ 9 ต.ค. 69 เวลา 04.30 น. เกิดเหตุเพลิงไหม้ภายใน บริษัท สยามเดลี่ฟู้ดส์ จำกัด ซึ่งประกอบกิจการผลิตและจัดจำหน่ายผลิตภัณฑ์อาหารว่างและเครื่องดื่ม เลขที่ 234 ม.4 ต.อ้อมน้อย **อ.กระทุ่มแบน เบื้องต้นเพลิงลุกไหม้ภายในอาคารโกดังเก็บสินค้า ความเสียหายอยู่ระหว่างสำรวจ ไม่มีผู้ได้รับบาดเจ็บและไม่มีผู้เสียชีวิต** โดย สนง.ปภ.จ.สมุทรสาคร กฟภ. อำเภอ จนท.ตร. อปท. จิตอาสา อปพร. อาสาสมัคร มูลนิธิ พร้อมหน่วยงานที่เกี่ยวข้องเข้าดำเนินการและระงับเหตุเพลิงไหม้ **ปัจจุบันอยู่ระหว่างควบคุมเพลิง สาเหตุอยู่ระหว่างการสอบสวนของเจ้าหน้าที่ตำรวจ**





**2) จ.พระนครศรีอยุธยา** วันที่ 8 ต.ค. 69 เวลา 16.45 น. เกิดเหตุเพลิงไหม้บ้านเรือนประชาชน ในพื้นที่ ม.8 ต.หัวรอ **อ.พระนครศรีอยุธยา เพลิงลุกไหม้บ้านเรือนเสียหาย 4 หลัง ไม่มีผู้ได้รับบาดเจ็บและไม่มีผู้เสียชีวิต** โดย สนง.ปภ.จ.พระนครศรีอยุธยา กฟภ. อำเภอ จนท.ตร. อปท. จิตอาสา อปพร. อาสาสมัคร มูลนิธิ พร้อมหน่วยงานที่เกี่ยวข้องเข้าดำเนินการและระงับเหตุเพลิงไหม้ **เพลิงสงบ เวลา 17.30 น. สาเหตุอยู่ระหว่างการสอบสวนของเจ้าหน้าที่ตำรวจ**





**2. การคาดการณ์ลักษณะอากาศ**

**2.1 ประกาศกรมอุตุนิยมวิทยา** เรื่อง ฝนตกหนักถึงหนักมากบริเวณประเทศไทย (มีผลกระทบในช่วงวันที่ 9-13 ตุลาคม 2569) ฉบับที่ 5 (251/2569) วันที่ 9 ต.ค. 69 เวลา 05.00 น.

**ในช่วงวันที่ 9 - 13 ต.ค. 69** บริเวณประเทศไทยจะมีสภาพอากาศแปรปรวน โดยมีลักษณะของฝนฟ้าคะนองลมกระโชกแรง ลูกเห็บตก และมีฝนตกหนักถึงหนักมากบางแห่ง ซึ่งจะมีผลกระทบตามภาคต่างๆ ตามช่วงเวลาดังนี้

**- ในวันที่ 9 ต.ค. 69** บริเวณด้านตะวันออกของภาคตะวันออกเฉียงเหนือ ภาคตะวันออก และภาคใต้

**- ในวันที่ 10 ต.ค. 69** บริเวณภาคเหนือตอนล่าง ภาคตะวันออกเฉียงเหนือตอนล่าง ภาคกลาง รวมทั้งกรุงเทพมหานครและปริมณฑล ภาคตะวันออก และภาคใต้

**- ในวันที่ 11 ต.ค. 69 ภาคเหนือตอนล่าง** ภาคเหนือตอนล่าง ภาคกลาง รวมทั้งกรุงเทพมหานครและปริมณฑลภาคตะวันออก และภาคใต้

**- ในวันที่ 12 ต.ค. 69** ภาคใต้

**- ในวันที่ 13 ต.ค. 69** ภาคใต้

ทั้งนี้เนื่องจากในช่วงปลายฤดูฝนบริเวณความกดอากาศสูงหรือมวลอากาศเย็นจากประเทศจีนแผ่ลงมาปกคลุมประเทศไทย ตอนบน ประกอบกับร่องมรสุมจะพาดผ่านภาคใต้ตอนบน ในขณะที่มรสุมตะวันตกเฉียงใต้ยังคงพัดปกคลุมทะเลอันดามัน ภาคใต้ และอ่าวไทย

ขอให้ประชาชนระวังอันตรายจากฝนฟ้าคะนอง ลมกระโชกแรง ฝนตกหนักถึงหนักมากและฝนตกสะสม ซึ่งอาจทำให้เกิดน้ำท่วมฉับพลันและน้ำป่าไหลหลาก โดยเฉพาะพื้นที่ลาดเชิงเขาใกล้ทางน้ำไหลผ่านและพื้นที่ลุ่ม โดยเฉพาะพื้นที่ลุ่มต่ำซึ่งอาจเกิดน้ำท่วมขังได้ รวมทั้งควรหลีกเลี่ยงการอยู่ในที่โล่งแจ้ง ใต้ต้นไม้ใหญ่และป้ายโฆษณาที่ไม่แข็งแรง

สำหรับคลื่นลมบริเวณทะเลอันดามันและอ่าวไทยในบริเวณฝนฟ้าคะนองจะมีคลื่นสูงมากกว่า 2 เมตร ชาวเรือบริเวณอ่าวไทยและทะเลอันดามัน ควรตรวจสอบเส้นทางและเดินเรือด้วยความระมัดระวัง รวมทั้งหลีกเลี่ยงการเดินเรือในบริเวณที่มีฝนฟ้าคะนอง

**2.2 พยากรณ์อากาศกรมอุตุนิยมวิทยา** ประจำวันที่ 9 ต.ค. 69 เวลา 05.00 น.

**พยากรณ์อากาศ 24 ชั่วโมงข้างหน้า** ภาคใต้มีฝนตกหนักบางแห่ง ส่วนประเทศไทยตอนบนมีฝนน้อยแต่มีฝนตกหนักพื้นที่บริเวณด้านตะวันออกของภาคตะวันออกเฉียงเหนือ และภาคตะวันออก ขอให้ประชาชนบริเวณดังกล่าวระวังอันตรายจากฝนตกหนัก และฝนที่ตกสะสม ซึ่งอาจทำให้เกิดน้ำท่วมฉับพลันและน้ำป่าไหลหลาก โดยเฉพาะพื้นที่ลาดเชิงเขาใกล้ทางน้ำไหลผ่านและพื้นที่ลุ่ม โดยเฉพาะพื้นที่ลุ่มต่ำซึ่งอาจเกิดน้ำท่วมขังได้

ทั้งนี้เนื่องจากบริเวณความกดอากาศสูงหรือมวลอากาศเย็นปกคลุมภาคเหนือตอนบนและภาคตะวันออกเฉียงเหนือตอนบน ในขณะที่ลมตะวันออกเฉียงใต้พัดนำความชื้นจากทะเลจีนใต้เข้ามาปกคลุมด้านตะวันออกของภาคตะวันออกเฉียงเหนือ และภาคตะวันออก ประกอบกับร่องมรสุมพาดผ่านอ่าวไทย และภาคใต้

สำหรับทะเลอันดามันและอ่าวไทย บริเวณที่มีฝนฟ้าคะนองจะมีคลื่นสูงมากกว่า 2 เมตร ชาวเรือควรเดินเรือด้วยความระมัดระวังรวมทั้งหลีกเลี่ยงการเดินเรือในบริเวณที่มีฝนฟ้าคะนองไว้ด้วย

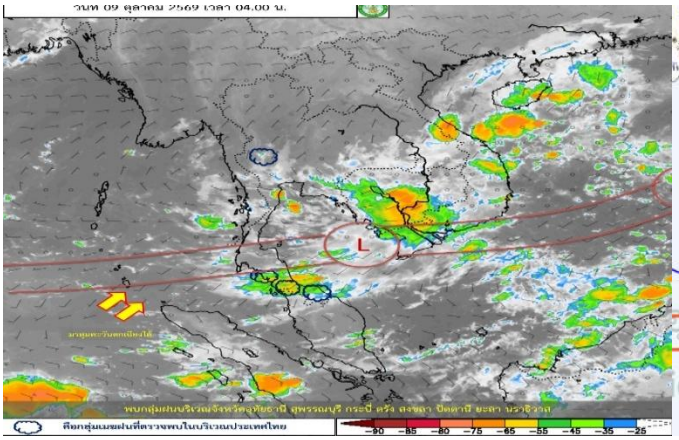

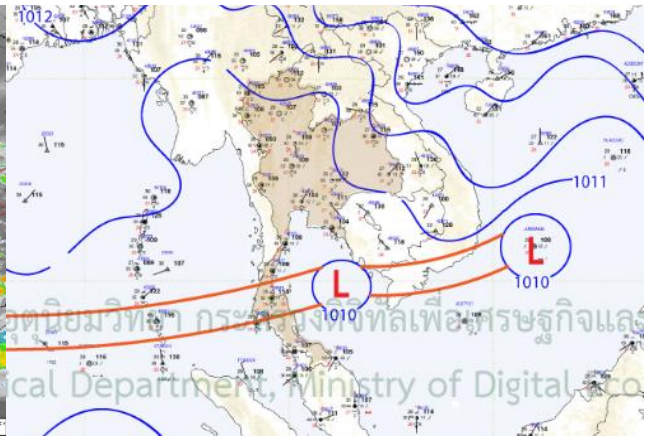

**3. ข้อมูลปริมาณฝนสูงสุดรายภาค** เวลา 01.00 น. วันที่ 8 ต.ค. 69 ถึงเวลา 01.00 น. วันที่ 9 ต.ค. 69 (ข้อมูลกรมอุตุนิยมวิทยา)

| ภาค | จังหวัด | สถานีวัด | อำเภอ/เขต | ปริมาณฝน (มม.) |
|---|---|---|---|---|
| เหนือ | ตาก | - | เมืองฯ | 10.2 |
| ตะวันออกเฉียงเหนือ | - | - | - | - |
| กลาง | สมุทรสงคราม | - | เมืองฯ | 0.2 |
| ตะวันออก | ชลบุรี<br>ตราด | เมืองพัทยา<br>- | บางละมุง<br>คลองใหญ่ | 0.4 |
| ใต้ฝั่งตะวันออก | สุราษฎร์ธานี | - | เกาะสมุย | 83.3 |
| ใต้ฝั่งตะวันตก | กระบี่ | - | เหนือคลอง | 5.8 |
| กรุงเทพมหานคร/ปริมณฑล | สมุทรปราการ | ต.บางปลา | บางพลี | 3.6 |
| เกณฑ์ปริมาณน้ำฝน | 0.1-10.0 มม.= ฝนเล็กน้อย | 10.1-35.0 มม. = ฝนปานกลาง | 35.1-90.0 มม. = ฝนหนัก | มากกว่า 90.1 มม. = ฝนหนักมาก |

**4. ข้อมูลอุณหภูมิรายภาค** (กรมอุตุนิยมวิทยา ณ วันที่ 9 ต.ค. 69)

| ภาค | อุณหภูมิต่ำสุด (°C) | จังหวัด | อุณหภูมิสูงสุด (°C) | จังหวัด |
|---|---|---|---|---|
| เหนือ | 19.7 | น่าน | 35.4 | เชียงใหม่ ตาก |
| ตะวันออกเฉียงเหนือ | 20.8 | นครพนม บึงกาฬ | 33.6 | หนองคาย |
| กลาง | 23.0 | นครสวรรค์ | 35.7 | พระนครศรีอยุธยา |
| ตะวันออก | 22.7 | นครนายก | 35.3 | ชลบุรี จันทบุรี |
| ใต้ | 22.4 | เพชรบุรี | 34.5 | ชุมพร |
| กรุงเทพฯ และปริมณฑล | 24.2 | สมุทรปราการ | 35.1 | ปทุมธานี |

*** อุณหภูมิยอดดอย/ยอดภู ต่ำสุด 10.0 องศาเซลเซียส (ยอดดอยอินทนนท์ อ.จอมทอง จ.เชียงใหม่)

**5. ข้อสั่งการรัฐมนตรีว่าการกระทรวงมหาดไทย/ผู้บัญชาการป้องกันและบรรเทาสาธารณภัยแห่งชาติ**

**กองบัญชาการป้องกันและบรรเทาสาธารณภัยแห่งชาติ ได้มีหนังสือ ด่วนที่สุด ที่ มท (บกปภ) 0624/ว 359 ลงวันที่ 19 พฤษภาคม 2569 เรื่องการเตรียมความพร้อมรับสถานการณ์อุทกภัยในช่วงฤดูฝน ปี 2569** https://url.in.th/XUkta

**6. แจ้งเตือนสถานการณ์**

**6.1 กองอำนวยการป้องกันและบรรเทาสาธารณภัยกลาง มีหนังสือ ด่วนที่สุด ที่ มท (กปภก) 0610/ ว 1465,1466 ลงวันที่ 1 ตุลาคม 2569 เรื่อง แจ้งเตือนสถานการณ์น้ำลุ่มน้ำเจ้าพระยา ฉบับที่ 7 จากการคาดการณ์ในช่วง 1-9 วันข้างหน้า เขื่อนเจ้าพระยามีความจำเป็นต้องระบายน้ำผ่านท้าย ในอัตราระหว่าง 2,200 - 2,500 ลูกบาศก์เมตรต่อวินาที ซึ่งจะส่งผลให้ระดับน้ำเพิ่มสูงขึ้นจากปัจจุบันอีกประมาณ 0.400 - 0.70 เมตร จึงขอให้จังหวัดและกรุงเทพมหานครประชาสัมพันธ์แจ้งเตือนหน่วยงานที่เกี่ยวข้อง ภาคเอกชนที่ประกอบกิจการในแม่น้ำ/คลอง เช่น งานก่อสร้างเขื่อนป้องกันตลิ่ง แพร้านอาหาร เป็นต้น รวมทั้งประชาชนที่อาศัยอยู่ในพื้นที่ริมสองฝั่งแม่น้ำ/คลอง ให้เฝ้าระวังและติดตามสถานการณ์อย่างใกล้ชิด** https://url.in.th/fkgUq

**6.2 กองอำนวยการป้องกันและบรรเทาสาธารณภัยกลาง มีหนังสือ ด่วนที่สุด ที่ มท (กปภก) 0610/ ว 1518,1519,1520 ลงวันที่ 7 ตุลาคม 2569 เรื่อง ฝนตกหนักถึงหนักมากบริเวณประเทศไทย และประเทศไทยจะมีสภาพอากาศแปรปรวน โดยมีลักษณะของฝนฟ้าคะนอง ลมกระโชกแรง ลูกเห็บตก และมีฝนตกหนักถึงหนักมากบางแห่ง โดยมีพื้นที่คาดว่าจะเกิดฝนตกหนัก อาจเกิดน้ำท่วมฉับพลัน น้ำป่าไหลหลาก ดินโคลนถล่ม น้ำท่วมขัง และลมกระโชกแรง ในช่วงวันที่ 9 - 13 ตุลาคม 2569** https://url.in.th/VxqJo

**7. ปริมาณน้ำในอ่างเก็บน้ำที่อยู่ในเกณฑ์เฝ้าระวัง** (ข้อมูลกรมชลประทาน วันที่ 8 ต.ค. 69)

**อ่างเก็บน้ำขนาดใหญ่ที่ปริมาณน้ำเก็บกักอยู่ในเกณฑ์มากกว่าร้อยละ 80 ของความจุอ่างฯ จำนวน 18 อ่าง** (สิริกิติ์แม่ งัดสมบูรณ์ชล กิ่วลม กิ่วคอหมา แม่มอก จุฬาภรณ์ สิรินธร ป่าสักชลสิทธิ์ ศรีนครินทร์ วชิราลงกรณ ขุนด่านปราการชล คลองสียัด หนองปลาไหล ประแสร์ บางพระ นฤบดินทร์จินดา แก่งกระจาน และปราณบุรี)

**อ่างเก็บน้ำขนาดใหญ่ที่ปริมาณน้ำเก็บกักน้อยกว่าหรือเท่ากับร้อยละ 30 ของความจุอ่างฯ จำนวน 0 อ่าง**

| อ่างเก็บน้ำ | ความจุที่รนก. (ล้าน ม$^3$) | ปริมาตรน้ำในอ่างฯ | | ปริมาตรน้ำใช้การได้ | | ปริมาตรน้ำไหลลงอ่างฯ | | ปริมาตรน้ำระบาย | | ปริมาตรน้ำรับได้อีก (ล้าน ม$^3$) |
|---|---|---|---|---|---|---|---|---|---|---|
| | | ปริมาตร (ล้าน ม$^3$) | % น้ำเก็บกัก | ปริมาตร (ล้าน ม$^3$) | % น้ำใช้การ | วันนี้ (ล้าน ม$^3$) | เมื่อวาน (ล้าน ม$^3$) | วันนี้ (ล้าน ม$^3$) | เมื่อวาน (ล้าน $^3$) | |
| 1. สิริกิติ์ (อต) | 9,510 | 7,720 | 81 | 4,870 | 73 | 19.82 | 26.80 | 5.01 | 5.00 | 1,790 |
| 2. แม่งัดสมบูรณ์ชล (ชม) | 265 | 251 | 95 | 239 | 95 | 1.21 | 1.16 | 0.37 | 0.33 | 14 |
| 3. กิ่วลม (ลป) | 106 | 97 | 91 | 93 | 91 | 3.12 | 3.09 | 2.62 | 2.97 | 9 |
| 4. กิ่วคอหมา (ลป) | 170 | 167 | 98 | 161 | 98 | 1.06 | 2.94 | 0.39 | 0.39 | 3 |
| 5. แม่มอก (ลป) | 110 | 96 | 87 | 80 | 85 | 1.92 | 5.70 | 0.10 | 0.10 | 14 |
| 6. จุฬาภรณ์ (ชย) | 164 | 132 | 81 | 95 | 75 | 0.96 | 1.24 | 0.00 | 0.00 | 32 |
| 7. สิรินธร (อบ) | 1,966 | 1,831 | 93 | 1,000 | 88 | 3.69 | 2.11 | 0.00 | 1.18 | 135 |
| 8. ป่าสักชลสิทธิ์ (ลบ) | 872 | 908 | 104 | 893 | 104 | 22.59 | 27.23 | 43.20 | 43.21 | -36 |
| 9. ศรีนครินทร์ (กจ) | 17,745 | 17,143 | 97 | 6,878 | 92 | 50.36 | 55.60 | 9.64 | 8.10 | 602 |
| 10. วชิราลงกรณ (กจ) | 8,860 | 8,733 | 99 | 5,721 | 98 | 29.91 | 26.01 | 40.44 | 40.43 | 127 |
| 11. ขุนด่านปราการชล (นย) | 224 | 216 | 97 | 212 | 96 | 5.75 | 6.27 | 5.20 | 6.12 | 8 |
| 12. คลองสียัด (ฉช) | 420 | 360 | 86 | 332 | 85 | 5.90 | 7.06 | 9.75 | 11.91 | 60 |
| 13. บางพระ (ชบ) | 117 | 99 | 84 | 87 | 83 | 0.36 | 1.20 | 0.38 | 0.39 | 18 |
| 14. หนองปลาไหล (รย) | 164 | 173 | 106 | 160 | 106 | 1.07 | 0.61 | 1.55 | 1.33 | -9 |

| อ่างเก็บน้ำ | ความจุที่ รนก. (ล้าน ม$^3$) | ปริมาตรน้ำในอ่างฯ | | ปริมาตรน้ำใช้การได้ | | ปริมาตรน้ำไหลลงอ่างฯ | | ปริมาตรน้ำระบาย | | ปริมาตรน้ำรับได้อีก (ล้าน ม$^3$) |
|---|---|---|---|---|---|---|---|---|---|---|
| | | ปริมาตร (ล้าน ม$^3$) | % น้ำเก็บกัก | ปริมาตร (ล้าน ม$^3$) | % น้ำใช้การ | วันนี้ (ล้าน ม$^3$) | เมื่อวาน (ล้าน ม$^3$) | วันนี้ (ล้าน ม$^3$) | เมื่อวาน (ล้าน $^3$) | |
| 15. ประแสร์ (รย) | 295 | 279 | 94 | 259 | 94 | 4.83 | 6.69 | 8.74 | 9.58 | 16 |
| 16. นฤบดินทร์จินดา (ปจ) | 295 | 290 | 98 | 276 | 98 | 1.73 | 2.37 | 2.18 | 0.98 | 5 |
| 17. แก่งกระจาน (พบ) | 710 | 724 | 102 | 659 | 102 | 8.09 | 12.62 | 10.63 | 10.93 | -14 |
| 18. ปราณบุรี (ปข) | 391 | 318 | 81 | 300 | 80 | 6.91 | 7.28 | 8.67 | 8.75 | 73 |
| *หมายเหตุ | ปริมาณน้ำที่มากกว่า ร้อยละ 80 | | | | | ปริมาณน้ำที่น้อยกว่าหรือเท่ากับ ร้อยละ 30 | | | | |

**8. สถิติอุบัติเหตุทางถนน** วันที่ 9 ต.ค. 69 (ข้อมูลจาก บริษัท กลางคุ้มครองผู้ประสบภัยจากรถ จำกัด ยังไม่รวมข้อมูล สตช. และ สธ.)

| วันที่ | ผู้เสียชีวิต | ผู้บาดเจ็บ | รวม |
|---|---|---|---|
| 8 ต.ค. 69 | 23 | 2,094 | 2,117 |
| 1 - 8 ต.ค. 69 | 262 | 18,982 | 19,244 |
| 1 ม.ค. - 8 ต.ค. 69 | 9,915 | 703,522 | 713,437 |

จึงเรียนมาเพื่อโปรดทราบ

.....

**ศูนย์อำนวยการบรรเทาสาธารณภัย**

**กรมป้องกันและบรรเทาสาธารณภัย**